

# Catasto Speleologico Ligure



SOCIETA  
SPELEOLOGICA  
ITALIANA

## C A T A S T O delle G R O T T E D ' I T A L I A

Regione

LI

Provincia

SV

Numero

513

Spec.

Data aggiornamento

15/03/2011

Nome

TANA DELL' AUTOSTRADA

Sinonimi

Comune :

MILLESIMO

Località

VIADOTTO BORMIDA

Monte

Valle

Area carsica

SV17 - BRIC TANA

Terreno geologico

MOR

FORMAZIONE DI MOLARE

Età

Oligocene

Sviluppo reale

13

Sviluppo planimetrico

12.5

Estensione

13

Dislivello positivo (+)

3.5

Dislivello negativo (-)

0

Dislivello totale

3.5

<b>Carta</b>	<b>Edizione</b>	<b>Quota alt.</b>	<b>Longitudine</b>
CTR 1:10000 UTM	1981	469	436800 E
<b>Specifica</b>		<b>Quota cart.</b>	<b>Latitudine</b>
		475	4912360 N
<b>Valutazione dato</b>		<b>Quota GPS</b>	

**Note**

REVISIONE CATASTALE 1994  
Dati di posizionamento da originale scheda Revisione Catastale

**Idrologia**

**Andamento**

**Percorribilità**

**Sequenza pozzi**

**Data rilevamento**

**Rilevatori**

CARLINI W. (1969) - MASSUCCO R., PENNER M., TONERO I. (1994)

#### Itinerario di accesso

#### Bibliografia

**Bric Tana e Valle dei Tre Re. Un parco tra natura e storia** Grotte e Carsismo , anno:1995 Gruppo Speleologico Savonese | **Stalattiti e Stalagmiti** Le grotte di Millesimo , anno:1995 MASSUCCO Rinaldo, PENNER Marcello, VERRINI Alberto | **Stalattiti e Stalagmiti** Carsismo nella Formazione di Molare: 2° Contributo - Rassegna bibliografica commentata , anno:1996 CELLA Gian Domenico, VERRINI Alberto | **Stalattiti e Stalagmiti** Descrizione e rilievi , anno:1997 CELLA Gian Domenico, VERRINI Alberto | **Mondo Sotterraneo** Grotte catastate , anno:1968-1969 Anonimo (BOARINO Bruno, CARLINI Valter, CAVALLERO Gian Paolo) | **Grotte e Carsismo in Liguria** Grotte e Carsismo dell'Alta Val Bormida. La Bormida di Millesimo , anno:2004 MASSUCCO Rinaldo, BERTUZZO Flavio, CASATI Alessio, GRASSO Gianmario, MASSA Enrico, PENNER Marcello, SANNA Adele |

Riferimenti a Censimenti Speciali

Informazioni aggiuntive

RILIEVO

**Gruppi**

G.G.FERRANIA/G.S.SAVONESE

**Fauna**

**Modifiche**

Cartografia:

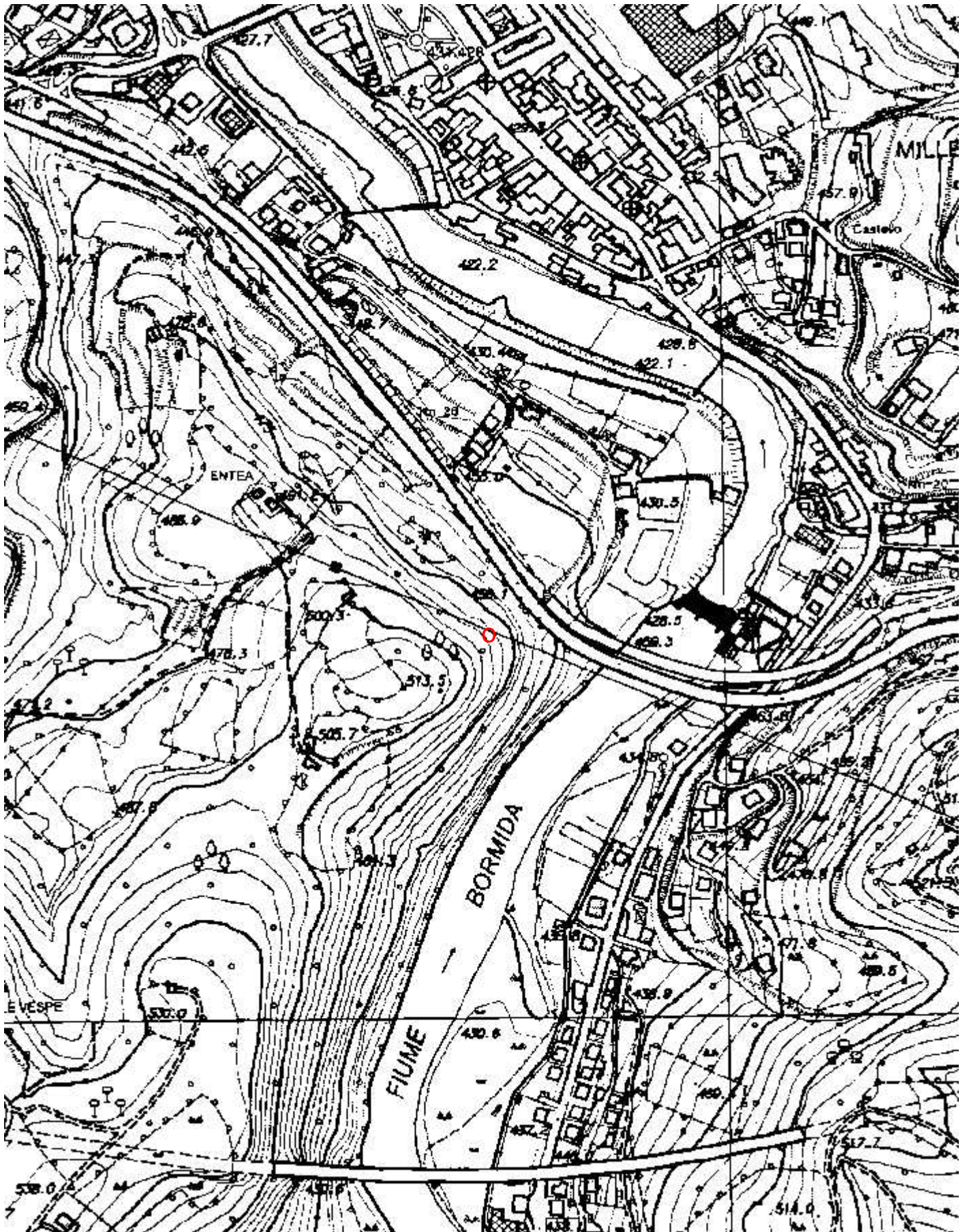

Coordinate convertite:

Geografiche WGS84: 8.20587 E 44.35998 N

Chilometriche WGS84: 436717 E 4912163 N 32T

# Tana dell'Autostrada - 513 Li/SV

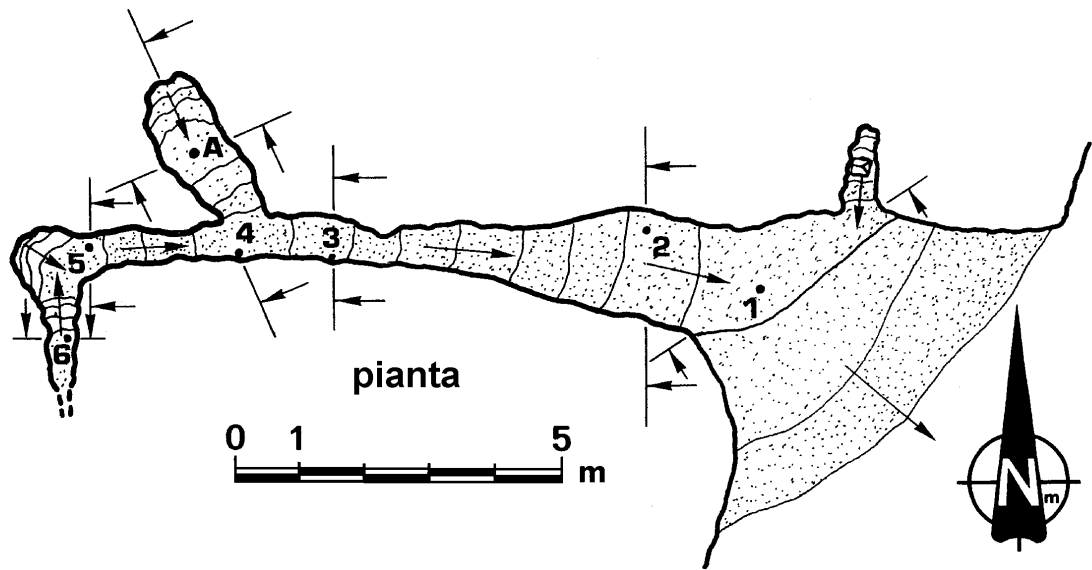

sezioni longitudinale e trasversali

