

Catasto Speleologico Ligure



SOCIETÀ
SPELEOLOGICA
ITALIANA

C A T A S T O delle G R O T T E D ' I T A L I A

Regione

LI

Provincia

GE

Numero

169

Spec.

Data aggiornamento

17/02/2020

Nome

TANNA DO SCINDICHETTO

Sinonimi

TAN-NA DU SCINDICHETTU

Comune:

GENOVA

Località

NERVI

Monte

Valle

Area carsica

CG_GE1 - MONTE ANTOLA

Terreno geologico

<input type="text"/>	<input type="text"/>
<input type="text"/>	<input type="text"/>
<input type="text"/>	<input type="text"/>

Età

<input type="text"/>
<input type="text"/>
<input type="text"/>

Sviluppo reale

-

Sviluppo planimetrico

7

Estensione

-

Dislivello positivo (+)

0

Dislivello negativo (-)

-7

Dislivello totale

7

Carta	Edizione	Quota alt.	Longitudine
Gauss Boaga Generiche	0	310	1504978
Specifica		Quota cart.	Latitudine
			4916366
Valutazione dato		Quota GPS	

Note

Idrologia

Andamento

Percorribilità

Sequenza pozzi

Data rilevamento

Rilevatori

FRANCISCOLO M./SANFILIPPO N.

Itinerario di accesso

Si trova sul Rio Bolasco, raggiungibile seguendo da S.Rocco la via delle Fondache che termina proprio in prossimità di questa grotta non lontano dalla Cappella della Maddalena

Bibliografia

Rassegna speleologica Italiana L'attuale situazione del Catasto Speleologico in Liguria , anno:1955 *CODDE' Enzo* | **Memoria n. 2 del Comitato Scientifico Centrale del C.A.I.** Le grotte della Provincia di Genova e la loro fauna , anno:1950 *SANFILIPPO Nino* |

Riferimenti a Censimenti Speciali

Informazioni aggiuntive

Gruppi

G.S.L. A. ISSEL

Fauna

Modifiche

Cartografia:

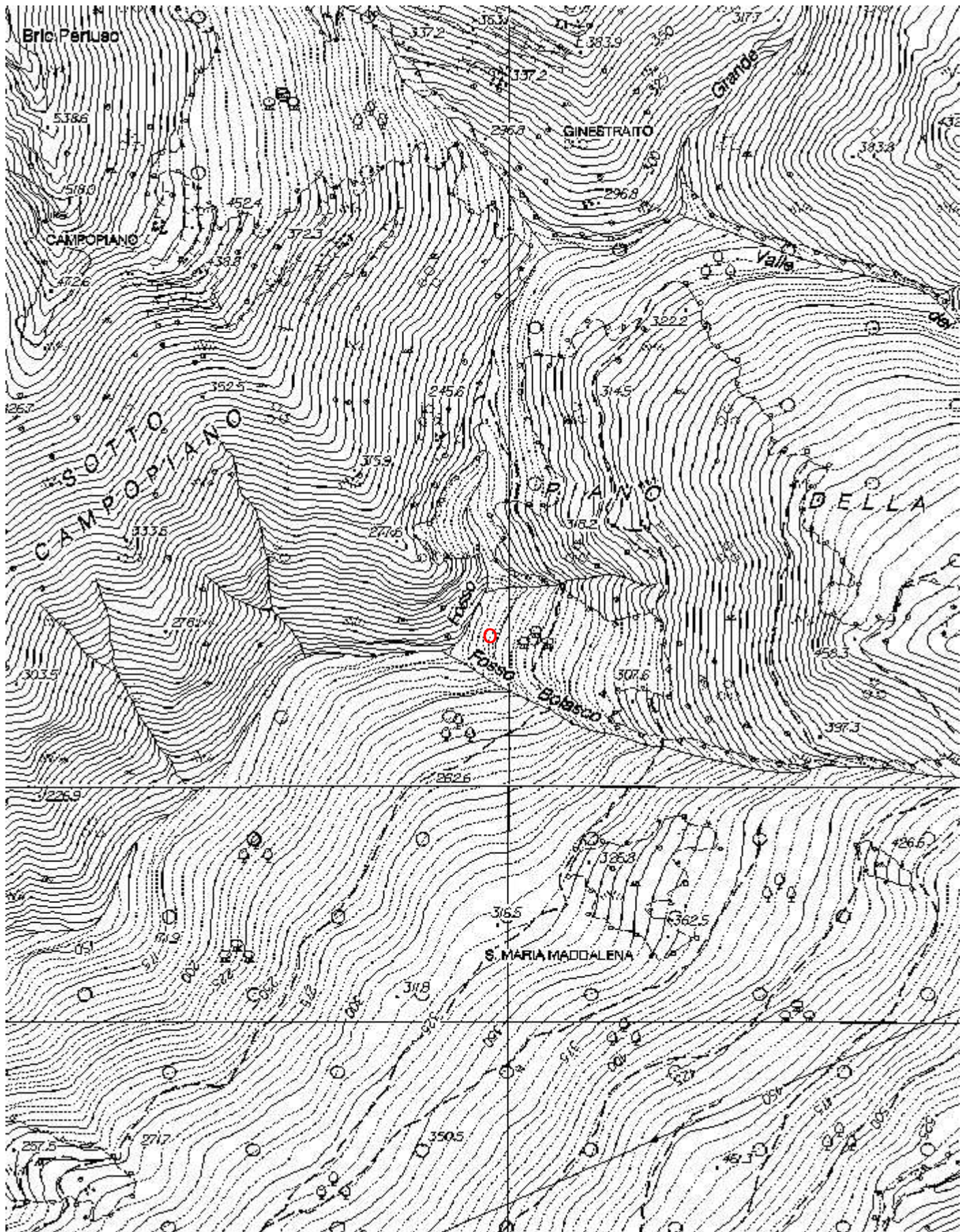

Coordinate convertte:

Geografiche WGS84: 9.06217 E 44.4004 N

Chilometriche WGS84: 504951 E 4916348 N 32T