

638

IM

CATASTO SPELEOLOGICO LIGURE

N.º 638 Li (IM)

POZZETTO E 11

.....

.....

.....

3 BIBLIOGRAFIA

Per ogni citazione di Opera pubblicata riportare: COGNOME Nome (autore), anno, "Titolo opera", Casa editrice o Periodico, Città, n° volume (n° fascicolo), pagine inizio e fine.

Per ogni citazione di Opera inedita riportare: COGNOME Nome (autore), anno di riferimento, "Archivio di Gruppo o persona", oppure "Titolo dell'opera", altri eventuali riferimenti atti al suo reperimento.

A tali indicazioni far seguire tra parentesi i dati analitici dell'opera, con la seguente codificazione (sottolineati i dati completi):
 Posizione e coordinate = Posiz ; itinerario d'accesso = Itin ; descrizione interna = Descr ; rilievo = Ril ;
 fotografie = Fot ; geologia = Geo ; mineralogia = Min ; idrologia = Idro ; meteorologia = Meteo ; biologia = Bio ;
 medicina = Med ; paleontologia = Palon ; paleontologia = Palet ; storia = Sto ; folklore = Folk ; religione = Relig ;
 utilizzazione attuale = Uso ; storia delle esplorazioni = Esplo.

**Lt. CALANDRI, 1972 GROTTA DELLA PROVINCIA DI IMPERIA
 ELENCO CATASTALE DAL N° 572 AL N° 751 (14)
 IMPERIA (POSIZ)**

RICHIAMO AD AGGIORNAMENTI (indicare il n° della scheda allegata e l'anno di sua compilazione)

Compilatore, suo indirizzo

G S IMPERIESE CAI

**PEALVI 8
 IMPERIA**

anno di compilazione

Visto del responsabile regionale del Catasto delle Grotte Italiane



SOCIETA' SPELEOLOGICA ITALIANA

Catasto delle grotte d'Italia

SCHEDA RIASSUNTIVA DATI PER SINGOLE CAVITA'

1 DATI DI IDENTIFICAZIONE

N° di Catasto

638 / (a,b,..bis..)

LI Regione

IM Provincia

Comune

PIGNA

Località

BVGGIO

Monte

M PIETRAVECECHIA

Valle

Carta I.G.M.

102 4 NE / Foglio Quadr. Tavoleta (bis,..) Anno ediz.

Quota **1780** m s.l.m.

indicata sulla carta
 dato sicuro
 dato approssimato
 dato dubbio
 cav. indicata sulla carta
 dato sicuro
 dato approssimato
 dato dubbio

Posizione (carta IGM)

4° 47' 01" , **43° 59' 09"** , **OVEST** Longitudine Monte Mario Latitudine NORTH

Altre carte e

relative coordinate

Editore/Tipo/Scala/Anno

Longitudine o km Est-Ovest

Latitudine o km Nord-Sud

cav. indicata sulla carta
 dato sicuro
 dato approssimato
 dato dubbio

RICHIAMI AD ANOMALIE (inclusi nel fascicolo sotto forma di schede, di cui si indica il numero che le contraddistingue)

Nome locale della grotta, altri nomi

POZZETTO E 11

Proprietario o concessionario del fondo e suo indirizzo (da compilare quando esistono limitazioni d'accesso)

Terreno geologico periodo/sottoperiodo

EOCENE LUTELIANO

2 CARATTERISTICHE INTERNE

E' esplorata? si parte no

E' rilevata? si parte no

Prosegue? si forse no

sviluppo spaziale (m)

8

+ **3** - **3**

Grotta si parte no

Termale si parte no

Adibita si parte no

Cavità si parte no

Livello di documentazione (si, parziale, no)

Itiner. si p. no

Descriz. si p. no

Docum. si p. no

Studio si p. no

Ricerc. si p. no

Studio si p. no

Studio si p. no

Ricerc. si p. no

Ricerc. si p. no

Ricerc. si p. no

Ricerc. si p. no

Notizie si p. no

Notizie si p. no

Uso si p. no

Utilizz. si p. no

Storia si p. no

Proprietà idriche della cavità

assorbente perm temp no

emittente perm temp no

corsi interni perm temp no

rami fossili si no

difficoltà vertic.: n° pozzi/salti

occorrono corde si no

scale occorrenti (totale in metri)

Percorribilità interna

difficoltà idriche: n° laghi/bacini

n° sifoni

occorrono imbarcaz. si no

occorrono respirat. si no

altre difficoltà

Pericoli

accesso pericol. sempre stagion. impreved. eccez. no

alluvioni interne sempre stagion. impreved. eccez. no

frammenti interni sempre stagion. impreved. eccez. no

altro pericolo sempre stagion. impreved. eccez. no

commenti in chiaro

N. 638 Li(IM)-POZZETTO E IP

Pigna, Buggio, M. Pietravecchia

Pigna 102 IV NE

4°47'01" 43°59'09" Q.1780 ca.

ITINERARIO: Da Colla Melosa (rotabile da Triora) proseguire per la carreggiabile verso il M. Grai sino al tornante più meridionale (terzo tornante). Prendere allora la mulattiera in piano, che passa in prossimità di una palga, poi in mezzo agli alberi; sino ad un vasto pendio disalberato. Si scende giù verso la zona pianeggiante sino ad un avvallamento di crollo, ben visibile, e, quasi a metà dello stesso, sul lato orientale, si nota il piccolo ingresso (segnato della E IP).

Gilberto CALANDRI

(G.S. Imperiese UCAI)

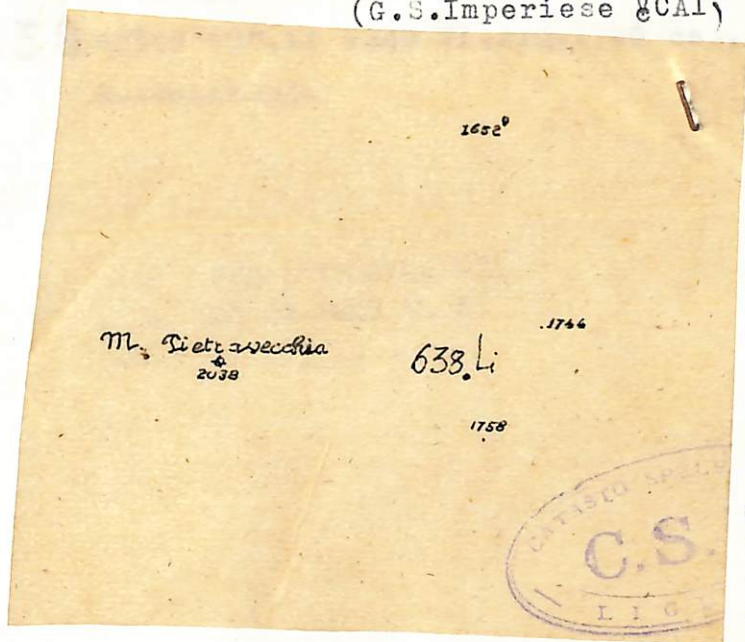

REGISTRATO



Dati Catast. dep. da:
GILBERTO CALANDRI
G.S. CAI IMPERIA
in data 15 Sett. 1971



REGISTRATO

13 OTT. 1971

N° 638 Li-(IM), E. 11; Pigna, Buggio, M. Pietravecchia; Pigna 102 IV NE, 4°47'01",
43°59'09", LP 9340 7144; Q. 1780 ca., D.-3, Ls. 8, Lp. 6, Svs. 8, Svp. 6;
R.: CALANDRI.

Nota : PER L'INTELLEGIBI-
LITA' DEI SIMBOLI V. IN
BUSTA N° 572 LI .