

160
SV

SV

# CATASTO SPELEOLOGICO LIGURE

N.° ..... 160 ..... Li ( SV )

GROTTA DI VALDEMINO

.....  
.....  
.....





ISTITUTO ITALIANO DI SPELEOLOGIA

**CATASTO DELLE CAVITÀ SOTTERRANEE**

160

Regione: .....

No. .... di Cat.

.....

.....





# SOCIETA' SPELEOLOGICA ITALIANA

# Catasto delle grotte d'Italia

SCHEDA RIASSUNTIVA DATI PER SINGOLE CAVITA'

## 1 DATI DI IDENTIFICAZIONE

N° di Catasto

160 /

(a,b,..bis..)

LI Regione

SV Provincia

Comune

BORGIO VEREZZI

Località

GROTTE DI VALDEMINO

Monte

Valle

Carta I.G.M.

92 2 NO / Anno ediz.

Quota

30 m s.l.m.

- indicata sulla carta
- dato sicuro
- dato approssimato
- dato dubbio
- cav. indicata sulla carta
- dato sicuro
- dato approssimato
- dato dubbio

Posizione (carta IGM)

4° 08' 58" Longitudine Monte Mario

EST OVEST 44° 09' 49" Latitudine NORD

Altre carte e relative coordinate

Editore/Tipo/Scala/Anno

Longitudine o km Est-Ovest

Latitudine o km Nord-Sud

- cav. indicata sulla carta
- dato sicuro
- dato approssimato
- dato dubbio

RICHIAMI AD ANOMALIE (inclusi nel fascicolo sotto forma di schede, di cui si indica il numero che le contraddistingue)

Nome locale della grotta, altri nomi

GROTTA DI VALDEMINO

Proprietario o concessionario del fondo e suo indirizzo (da compilare quando esistono limitazioni d'accesso)

COMUNE DI BORGIO VER

EZZI

Terreno geologico periodo/sottoperiodo

TRIAS LADINICO

## 2 CARATTERISTICHE INTERNE

E' esplorata?  si  parte  no

E' rilevata?  si  parte  no

Prosegue?  si  forse  no

sviluppo spaziale (m) 900 + dislivello posit.(m) - dislivello negat.(m) 20

Grotta turist?  si  parte  no Termale curat.?  si  parte  no Adibita a altri usi?  si  parte  no Cavità artif.?  si  parte  no

Livello di documentazione (si, parziale, no)

Itiner. accesso <input checked="" type="radio"/> si <input type="radio"/> p. <input type="radio"/> no	Descriz. interno <input checked="" type="radio"/> si <input type="radio"/> p. <input type="radio"/> no	Docum. fotograf. <input checked="" type="radio"/> si <input type="radio"/> p. <input type="radio"/> no	Studio geolog. <input checked="" type="radio"/> si <input type="radio"/> p. <input type="radio"/> no	Ricerc. mineral. <input checked="" type="radio"/> si <input type="radio"/> p. <input type="radio"/> no	Studio idrolog. <input checked="" type="radio"/> si <input type="radio"/> p. <input type="radio"/> no	Studio meteor. <input checked="" type="radio"/> si <input type="radio"/> p. <input type="radio"/> no	Ricerc. biolog. <input checked="" type="radio"/> si <input type="radio"/> p. <input type="radio"/> no
Ricerc. mediche <input type="radio"/> si <input checked="" type="radio"/> p. <input type="radio"/> no	Ricerc. paleon. <input checked="" type="radio"/> si <input type="radio"/> p. <input type="radio"/> no	Ricerc. paleon. <input checked="" type="radio"/> si <input type="radio"/> p. <input type="radio"/> no	Notizie storic. <input type="radio"/> si <input checked="" type="radio"/> p. <input type="radio"/> no	Notizie folklor. <input checked="" type="radio"/> si <input type="radio"/> p. <input type="radio"/> no	Uso relig. <input type="radio"/> si <input checked="" type="radio"/> p. <input type="radio"/> no	Utilizz. attuale <input checked="" type="radio"/> si <input type="radio"/> p. <input type="radio"/> no	Storia esplor. <input checked="" type="radio"/> si <input type="radio"/> p. <input type="radio"/> no

Proprietà idriche della cavità

assorbente <input type="radio"/> perm <input checked="" type="radio"/> temp <input type="radio"/> no	emittente <input type="radio"/> perm <input checked="" type="radio"/> temp <input type="radio"/> no	corsi interni <input checked="" type="radio"/> perm <input type="radio"/> temp <input type="radio"/> no	rami fossili <input checked="" type="radio"/> si <input type="radio"/> -- <input type="radio"/> no	termale <input type="radio"/> si <input checked="" type="radio"/> -- <input type="radio"/> no	ghiaccio o neve <input type="radio"/> perm <input checked="" type="radio"/> temp <input type="radio"/> no
--	---	---	--	---	---

Percorribilità interna

difficoltà vertic.: n°pozzi/salti  occorrono corde  si  no scale occorrenti (totale in metri)

difficoltà idriche: n°laghi/bacini  n°sifoni  occorrono imbarcaz.  si  no occorrono respirat.  si  no

altre difficoltà

Pericoli

accesso pericol. <input type="radio"/> sempre stagion. <input type="radio"/> impreved. <input type="radio"/> eccez. <input checked="" type="radio"/> no	alluvioni interne <input type="radio"/> sempre stagion. <input type="radio"/> impreved. <input type="radio"/> eccez. <input checked="" type="radio"/> no	frammenti interni <input type="radio"/> sempre stagion. <input type="radio"/> impreved. <input type="radio"/> eccez. <input checked="" type="radio"/> no	altro pericolo <input type="radio"/> sempre stagion. <input type="radio"/> impreved. <input type="radio"/> eccez. <input checked="" type="radio"/> no
---	--	--	---

commenti in chiaro



3 BIBLIOGRAFIA

Per ogni citazione di Opera pubblicata riportare: COGNOME Nome (autore), anno, "Titolo opera", Casa editrice o Periodico, Città, n° volume (n° fascicolo), pagine inizio e fine.

Per ogni citazione di Opera inedita riportare: COGNOME Nome (autore), anno di riferimento, "Archivio di Gruppo o persona", oppure "Titolo dell'opera" , altri eventuali riferimenti atti al suo reperimento.

A tali indicazioni far seguire tra parentesi i dati analitici dell'opera, con la seguente codificazione (sottolineati i dati completi):  
 Posizione e coordinate = Posiz ; itinerario d'accesso = Itin ; descrizione interna = Descr ; rilievo = Ril ;  
 fotografie = Fot ; geologia = Geo ; mineralogia = Min ; idrologia = Idro ; meteorologia = Meteo ; biologia = Bio ;  
 medicina = Med ; paleontologia = Palon ; paletnologia = Palet ; storia = Sto ; folklore = Folk ; religione = Relig ;  
 utilizzazione attuale = Uso ; storia delle esplorazioni = Esplo.

RICHIAMO AD AGGIORNAMENTI ( indicare il n° della scheda allegata e l'anno di sua compilazione )

--	--	--	--	--	--	--	--	--	--	--	--	--	--	--	--	--	--	--	--	--	--	--	--	--

Compilatore, suo indirizzo

GIANNI DENTELLA

--	--	--	--	--	--	--	--	--	--	--	--	--	--	--	--	--	--	--	--	--	--	--	--	--	--	--	--	--

1968

anno di compilazione

Visto del responsabile regionale del Catasto delle Grotte Italiane







CENTRO SPELEOLOGICO ITALIANO  
CATASTO DELLE GROTTIE ITALIANE



Nome indigeno della grotta: **Valdemino**

Numero e sigla del  
Catasto

Altre denominazioni meno usate:

160 Li

Provincia **Savona** Comune **Borgio Verezzi** Località **Finale Lig.**

Nome del proprietario e indirizzo: **Buscaglia = Borgio Verezzi**

Tavoletta I.G.M. 25.000: Foglio **92**; Quadrante **II°**; Tavoletta **NO**; Nome **Loano**

Carta T. C. I. 250.000: Foglio; Numero; Riferimento

Carta:

Longitudine **4°08'56"**

Latitudine **44°09'48"**

Distanza m. **300** in direzione **Nord-Est** dalla stazione di **Borgio Verezzi**

Itinerario, postazione con riferimenti: **Entrati in paese raggiungere Via Trento  
oltrepassata caNari procedere adEst fino al serbatoio dell'acqua**

Quota ingresso m. **30**; Profondità mass. **40**; Lungh. m. **20**; Sviluppo compl. con diramaz. m.

Prevalenza orizzontale?  
Obliqua? **Verticale 2**

Corsi d'acqua **xx**

Laghi? **no**

Bacini? **no**

Sifoni? **no**

Cascate? **no**

Pozzi; I (esterno) m.

II m.

Attrezzatura  
occorrente

Num. Corde m.

Num. Scale m.

Natanti

Esplorata completamente?

**no**

Tempo impieg **1 ora**

Descrizione (note morfologiche; struttura geologica; geo-idro-meteorologia; varie:

**Di erosione delle acque lungo una diaclasi-Volta bassissima  
molto faticosa**

Dati paleontologici, paleontologici:

**nessuno**

Il materiale è depositato:

Dati biologici: **Lepidotteri**

Varia:

Esplorata da: **Erizzo-Coddé**

Catastata da: **Enzo E. Coddé**

Data d'esplorazione: **20/4/1947-1/5/1947**

Data di rilevamento:

Redatt. scheda (firma legg.) **Enzo E. Coddé**

su dati trasmessi da:

Gruppo Speleologico depositario: **A. Issel**

**C.A.I. Genova**





# CENTRO SPELEOLOGICO ITALIANO

Nome della grotta: Valdemino N. 160 L.  
Foglio N. 92 Quadr. II Tav. NO  
Nome della Tavoletta (25.000): Loano -

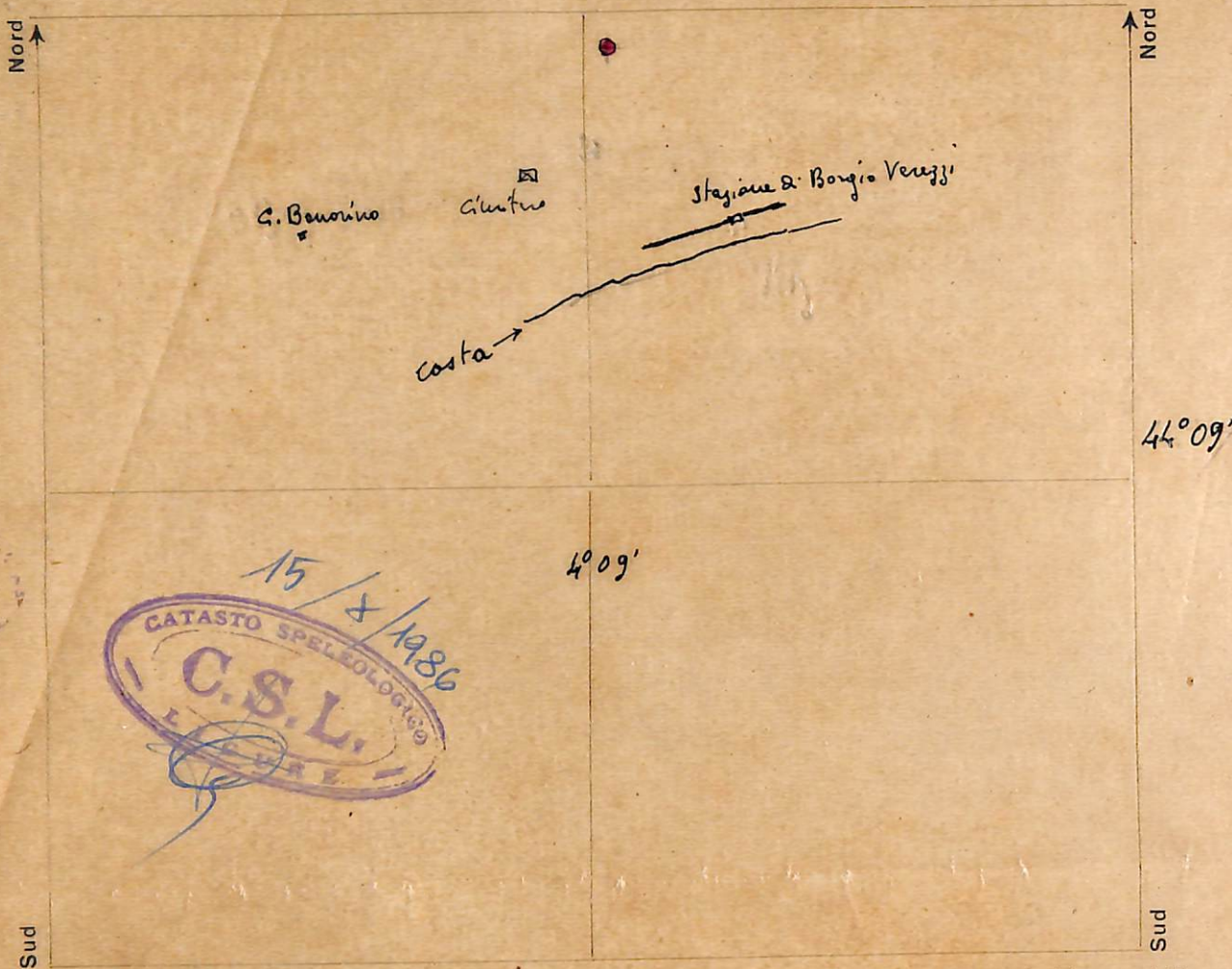

NB. - Segnare in **nero** due o tre punti caratteristici (chiesa o quota di un monte) in prossima vicinanza della grotta e in **rosso** la posizione topografica della grotta.





CENTRO SPELEOLOGICO ITALIANO  
CATASTO DELLE GROTTTE ITALIANE



Nome indigeno della grotta: **Valdemino**

Numero e sigla del  
Catasto

Altre denominazioni meno usate:

160 Li

Provincia **Savona** Comune **Borgio Verezzi** Località **Finale Lig.**

Nome del proprietario e indirizzo: **Buscaglia = Borgio Verezzi**

Tavoletta I.G.M. 25.000: Foglio **92**; Quadrante **II°**; Tavoletta **NO**; Nome **Loano**

Carta T. C. I. 250.000: Foglio.....; Numero.....; Riferimento.....

Carta:

Longitudine **4°08'56"**

Latitudine **44°09'48"**

Distanza m. **300** in direzione **Nord-Est** dalla stazione di **Borgio Verezzi**

Itinerario, postazione con riferimenti: **Entrati in paese raggiungere Via Trento  
oltrepassata caNari procedere adEst fino al serbatoio dell'acqua**

Quota ingresso m. **30**; Profondità mass. **40**; Lung. m. **20**; Sviluppo compl. con diramaz. m.....

Prevalenza orizzontale?  
Obliqua? **Verticale 2**

Corsi d'acqua **xx**

Laghi? **no**

Bacini

Sifoni **no**

Cascate **no**

Pozzi: I (esterno) m.....

II m.....

Attrezzatura  
occorrente

Num.....

Corde m.....

Esplorata completamente?

Num.....

Scale m.....

**no**

Natanti

Tempo impieg. **1 ora**

Descrizione (note morfologiche; struttura geologica; geo-idro-meteorologia; varie:

**Di erosione delle acque lungo una diaclasi-Volta bassissima  
molto faticosa**

Dati paleontologici, paleontologici:

**nessuno**

Il materiale è depositato:

Dati biologici: **Lepidotteri**

Varia:

Esplorata da: **Erizzo-Coddé**

Redatt. scheda (firma legg.)

*Erizzo E. Coddé*

Catastata da: **Enzo E. Coddé**

su dati trasmessi da:

Data d'esplorazione: **20/4/1947-1/5/1947**

Gruppo Speleologico depositario: **A. Issel**

Data di rilevamento:

**C.A.I. Genova**



W. 160

COMUNE DI BORGIO VEREZZI

UFFICIO TECNICO

PIANTA DELLE GROTTE

E CURVE DI LIVELLO ESTERNE

scala 1:400 *un centimetro = m.4*



LEGGENDA

- ⊕ PICCHETTI ESTERNI
- PICCHETTI INTERNI
- ( ) QUOTE





-32880

-32920

-32960

33000

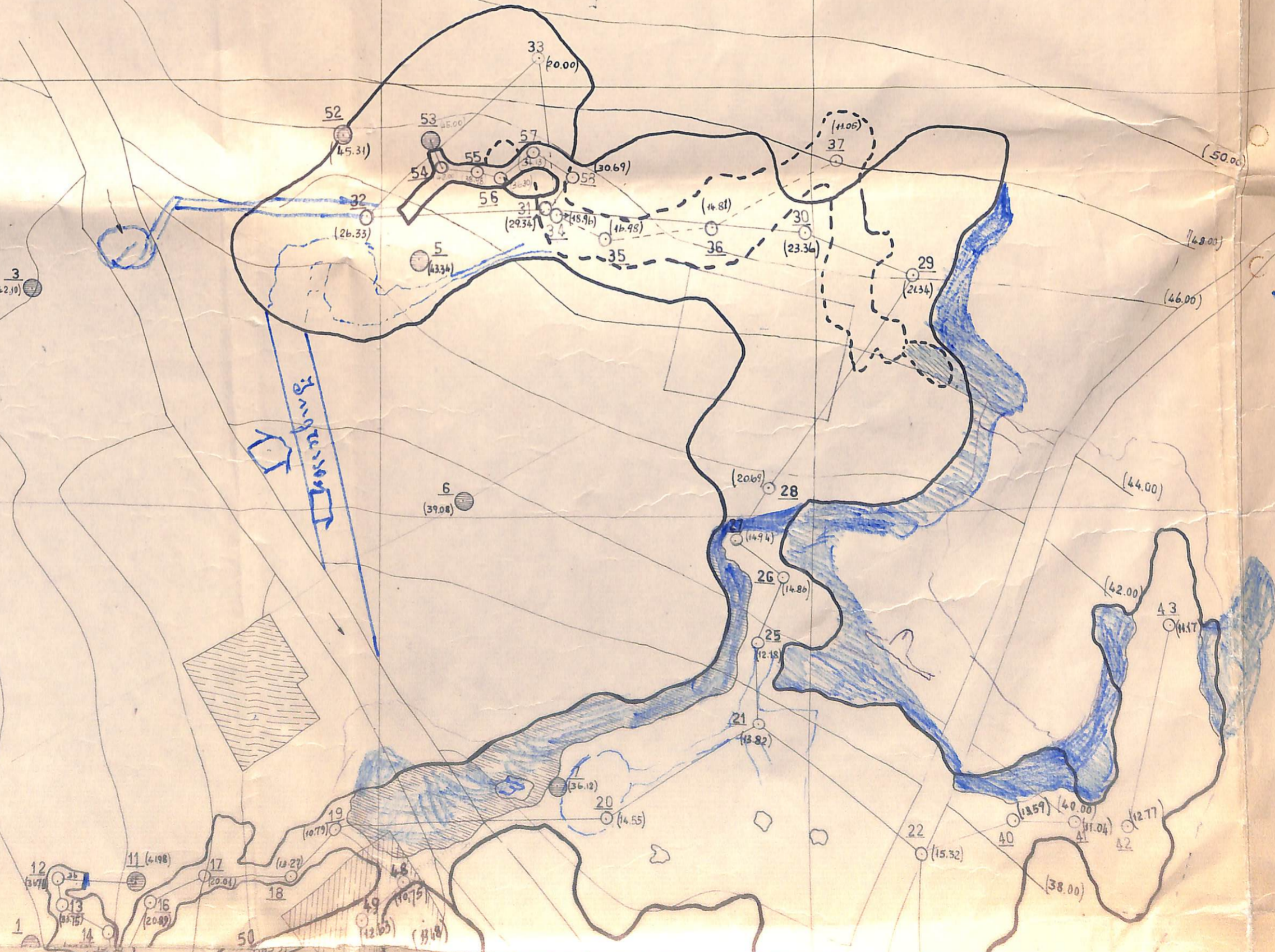

LEGGENDA

- ⊕ PICCHETTI ESTERNI
- PICCHETTI INTERNI
- ( ) QUOTE





(36.00)

(34.00)

(32.00)

- 50720

- 50680

- 50640

- 50600

- 50560







GROTTA DI VALDEMINO

RILIEVO ESEGUITO DAL GRUPPO GROTTA GENOVA  
PER CONTO DELLA DELEGAZIONE SPELEOLOGICA LIGURE

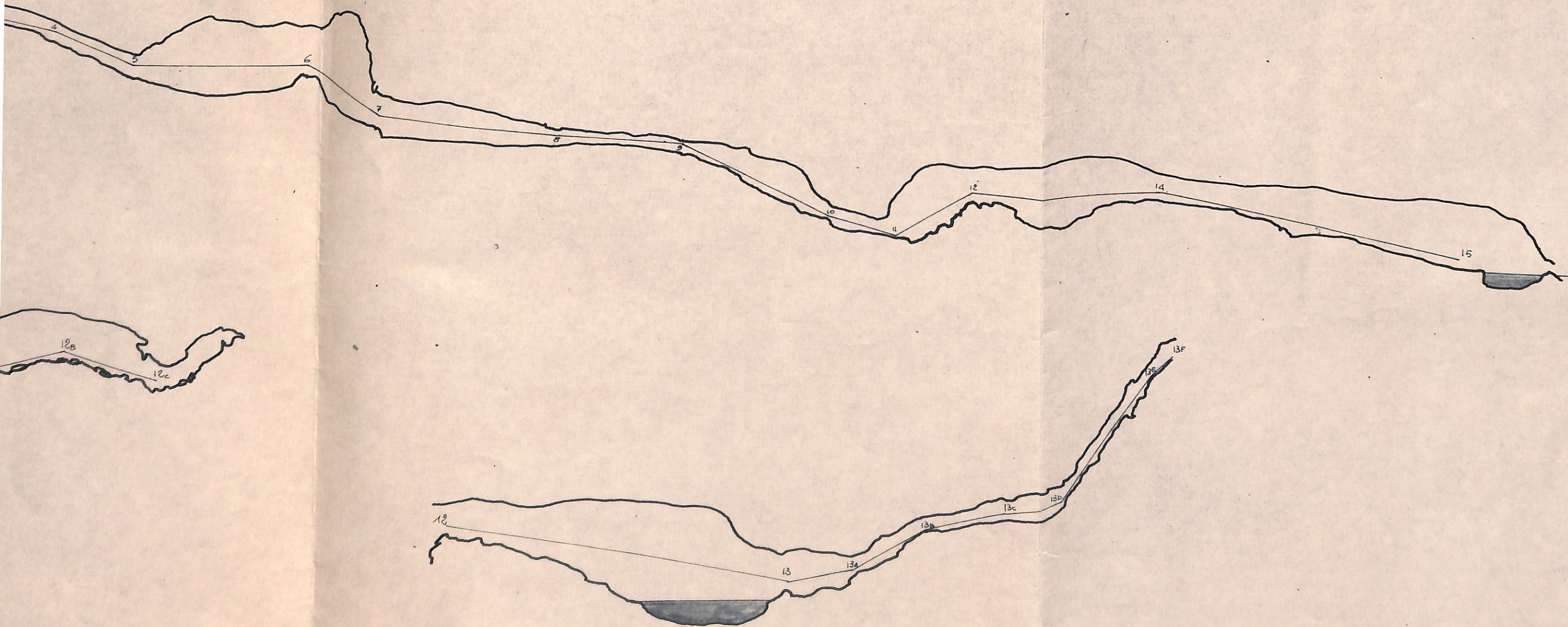

Sezioni

Scala 1:400

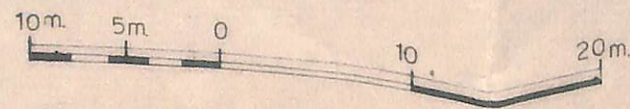



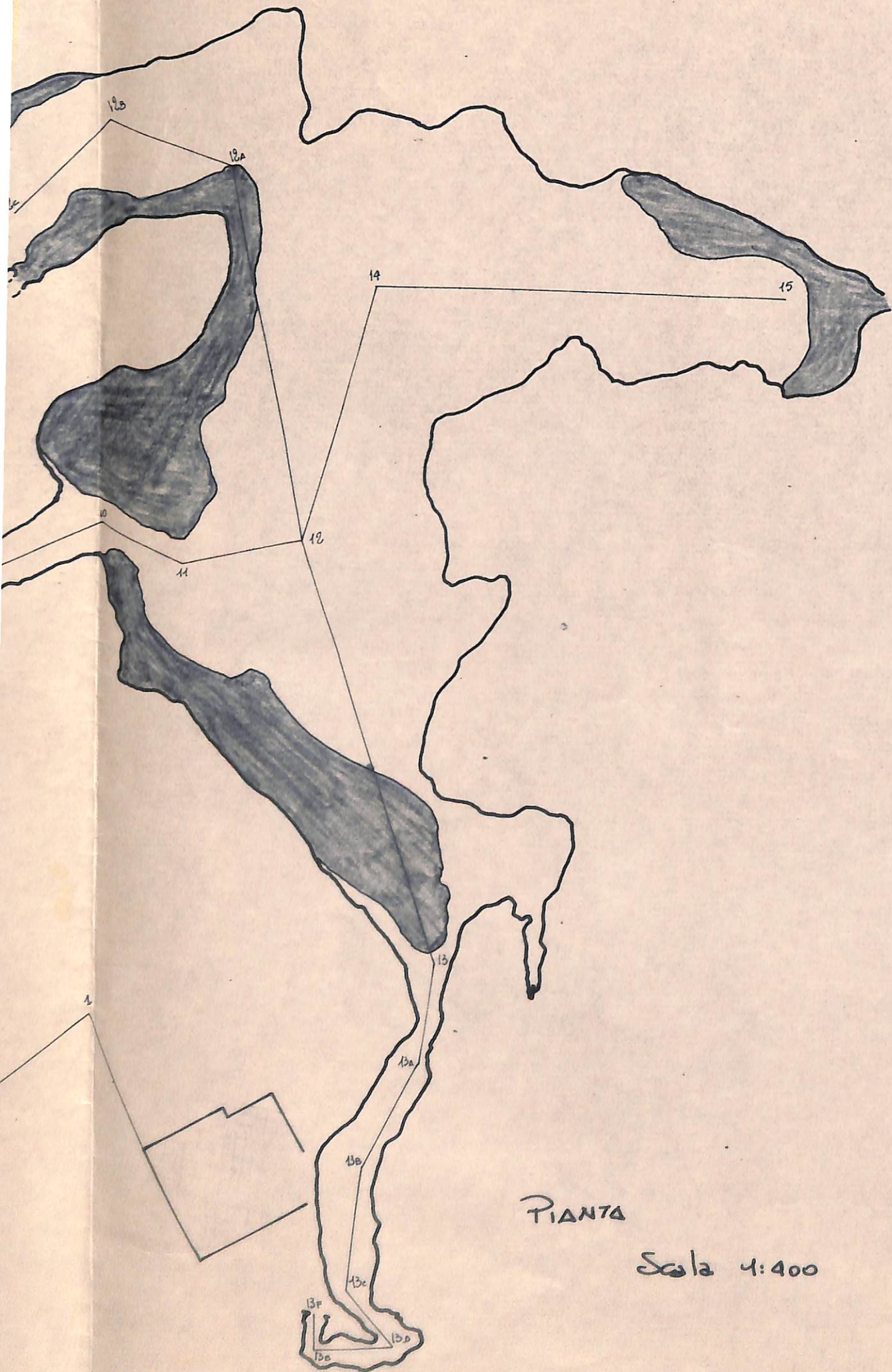

PIANTA

Scala 1:400

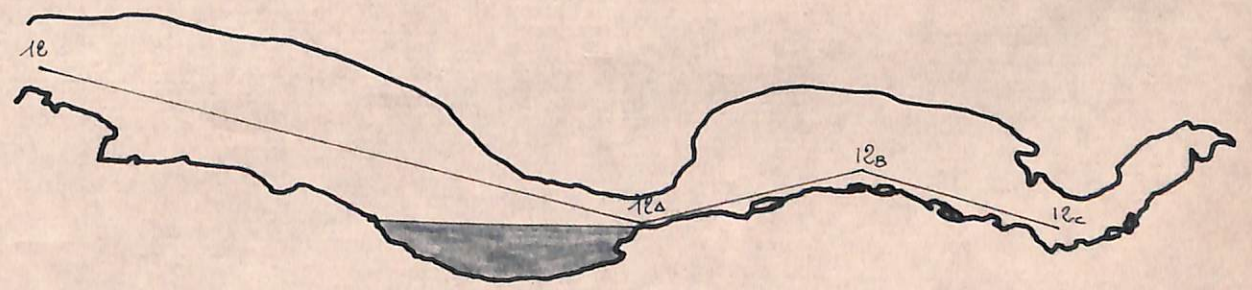
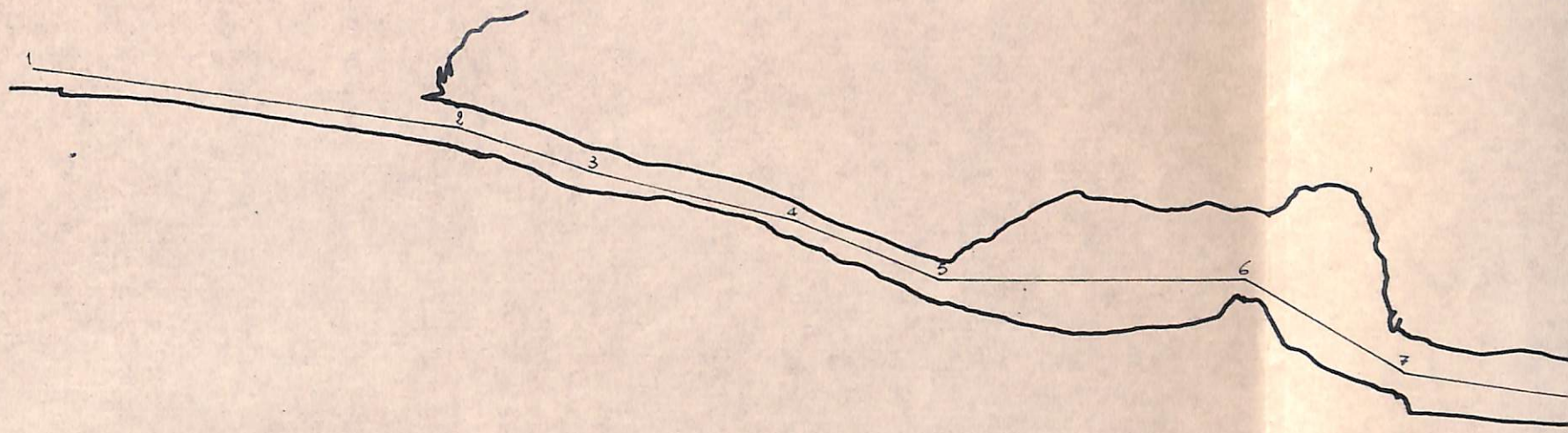

Sezioni



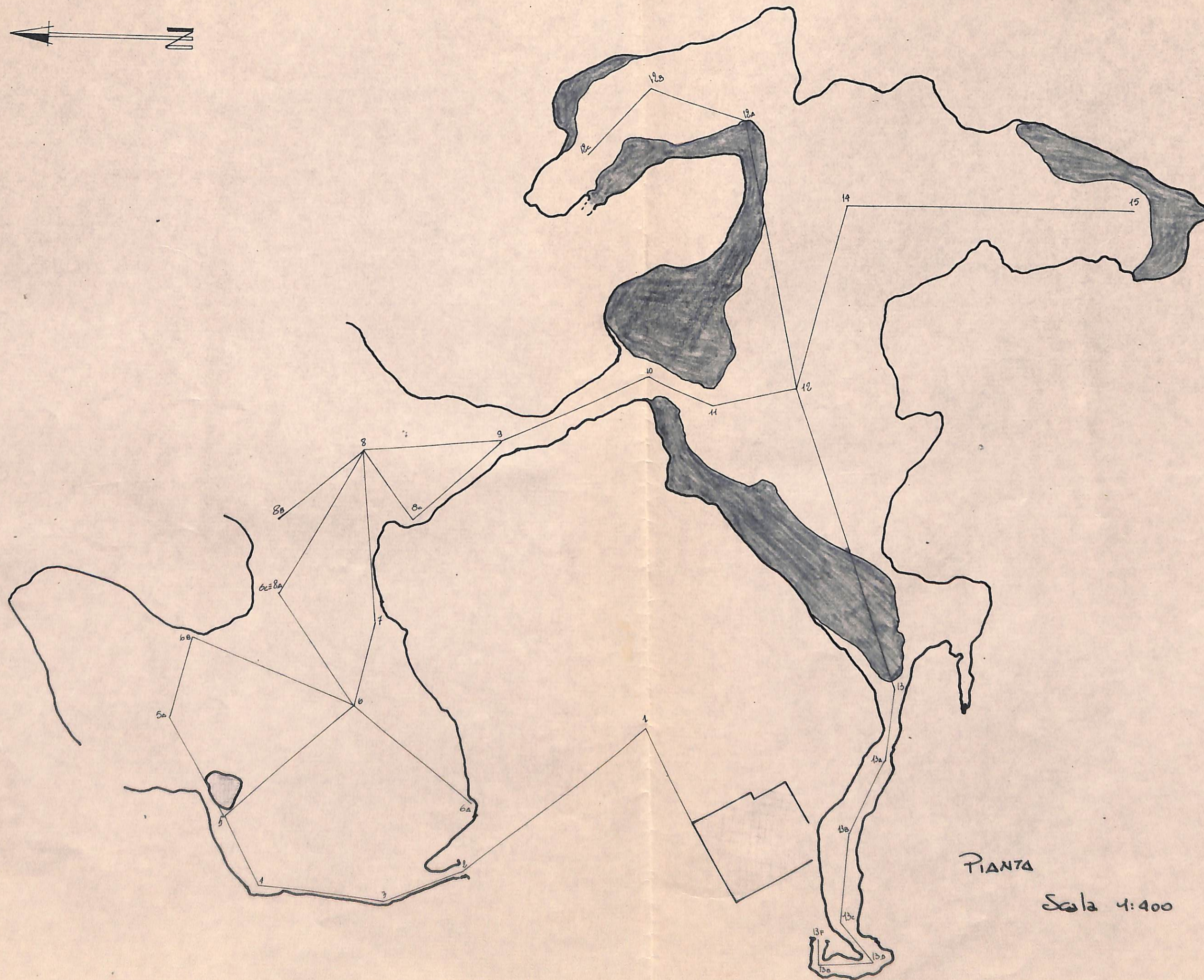
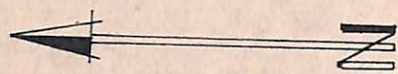

PIANTA  
Scala 1:400