

86
SV

CATASTO SPELEOLOGICO LIGURE

N.° 86 Li (SV)

TANA DO SCOVERO

.....

.....

.....

SOCIETA' SPELEOLOGICA ITALIANA

Catasto delle grotte d'Italia

SCHEDA RIASSUNTIVA DATI PER SINGOLE CAVITA' SV

1 DATI DI IDENTIFICAZIONE

N° di Catasto

86 /

LI Regione

SV Provincia

Comune

ORESINE

Località

CASTEL BIANCO DT ROCCA BARBENA

Monte

VERSANTE NE DI COSTA DELLA CRO

Valle

CE

Carta I.G.M.

92 3 NO / Anno ediz.

Quota

460 m s.l.m.

- indicata sulla carta dato sicuro dato approssimato dato dubbio cav. indicata sulla carta dato sicuro dato approssimato dato dubbio

Posizione (carta IGM)

4° 23' 29" EST OVEST 44° 06' 54" Latitudine MONT Mario Latitudine NORD

Altre carte e relative coordinate

Editore/Tipo/Scala/Anno

Longitudine o km Est-Ovest Latitudine o km Nord-Sud

RICHIAMI AD ANOMALIE (inclusi nel fascicolo sotto forma di schede, di cui si indica il numero che le contraddistingue)

Nome locale della grotta, altri nomi

TANA DO SCOVERO

Proprietario o concessionario del fondo e suo indirizzo (da compilare quando esistono limitazioni d'accesso)

Terreno geologico periodo/sottoperiodo

2 CARATTERISTICHE INTERNE

E' esplorata?

si parte no

E' rilevata?

si parte no

Prosegue?

si forse no

sviluppo spaziale (m) 55 + dislivello posit. (m) - dislivello negat. (m) 7

Grotta turist? si parte no Termale curat.? si parte no Adibita a altri usi? si parte no Cavità artific? si parte no

Livello di documentazione (si, parziale, no)

Itiner. accesso si no Descriz. interno si no Docum. fotograf. si no Studio geolog. si no Ricerc. mineral. si no Studio idrolog. si no Studio meteor. si no Ricerc. biolog. si no Ricerc. mediche si no Ricerc. paleon. si no Ricerc. paleon. si no Notizie storic. si no Notizie folklor. si no Uso relig. si no Utilizz. attuale si no Storia esplor. si no

Proprietà idriche della cavità

FOSSILE assorbente perm temp emittente perm temp corsi interni perm temp rami fossili si no termale si no ghiaccio o neve perm temp no

Percorribilità interna

difficoltà vertic.: n°pozzi/salti occorrono corde? si no scale occorrenti (totale in metri) difficoltà idriche: n°laghi/bacini n°sifoni occorrono imbarcaz. si no occorrono respirat. si no altre difficoltà

Pericoli

accesso pericol. sempre stagion. impreved. eccez. no alluvioni interne sempre stagion. impreved. eccez. no franamenti interni sempre stagion. impreved. eccez. no altro pericolo sempre stagion. impreved. eccez. no

commenti in chiaro

86



86 TANA DO SCOVERO (Tn. dello Scopeto) - (Sv.) - Oresine, Castel Bianco di R.ca Barbena.

Zuccarello, 92 III NE; $4^{\circ} 23' 29''$ - $44^{\circ} 06' 54''$ - Q.460, L.35, P.—7 - R.B.

ISTITUTO ITALIANO DI SPELEOLOGIA - POSTUMIA
CATASTO DELLE CAVITA' NATURALI SOTTERRANEE D'ITALIA

C.S.L.
Nome della grotta: CROTTA DELLO SCOPETO N. 86

Foglio N. 92 Quadr. III Tav. N.0.

Nome della tavoletta (25.000): Nasino

Longitudine dal Meridiano di Roma (Monte Mario)

Nord			
Latitudine			

NB. Segnare in NERO due o tre punti caratteristici (chiesa o quota di un monte) in prossima vicinanza della grotta e in ROSSO la sua posizione topografica.

186/ki

108

Scopeto (Fr. Della)

fr. Castellianes e Nesimo
presso la frazione di Orsino
Gr. con belle stalattiti

Scuveri



Bath. ligurica

Orans: Chthonius troglophilus

Roncus ligusticus

Sch. Beuse

Bensa pag. 13

Simon - Chernetes italicus
A Museo xxxix. 1898



N° 862:

Posse' : Zuccarello

Agg. C. Rovocce 1968 :

NASINO



86 Li-SV TANA DO SCOVERO (T.na dello Scopeto) - Oresine, Castel Bianco di R.ca
Barbena-Zuccarello, 92 III NE; 4°23'29"-44°06'54"-Q.460; L.35, P.-7; R.B.

NASINO 92 III NO

Off. V. Corbelli
1.lett. 12/6/68

N° 86 li.

[Handwritten mark]



N° 86 Li

Off. Giorgio Croce 1968 !

86 Li Tana do Scovero

Zuccarello 92 III NE $4^{\circ} 23' 29''$ - $44^{\circ} 06' 54''$, Oresine, Castel Bianco di Rocca Barbena. (Codde E.E., Rass. Spel. It. 1955 vol. 4)

Da Oresine proseguire per località Scovero, versante NE di Costa della Croce. (Franciscolo M., Ann. Mus. Civ. St. Nat. Genova 1955 vol. 69)

Situata tra Castel Bianco e Nasino (Bensa P., Boll. C.A.I., 1900 vol. 66 pag. 81)

Le località citate da questi Autori si trovano nella tavoletta 92 III NO, perciò ammettendo che le coordinate siano esatte, le indicazioni relative alla cavità 86 Li dovrebbero essere le seguenti:

86 Li Tana do Scovero, Nasino 92 III NO 4° 23' 29" - 44° 06' 54".

2



TANA DO SCOVERO n. 86 Li.

pianta

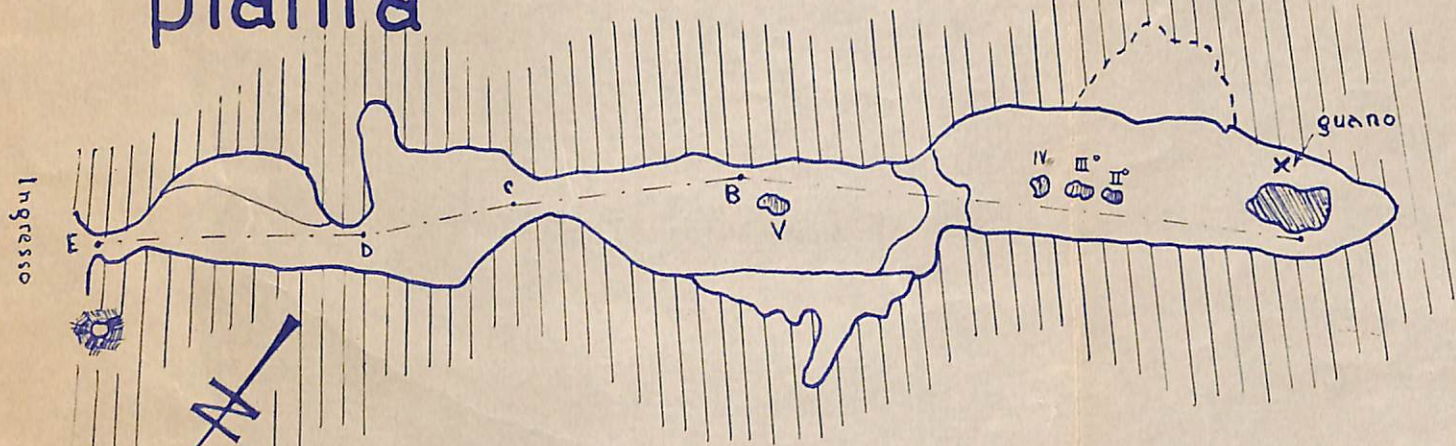

Ril. Conci

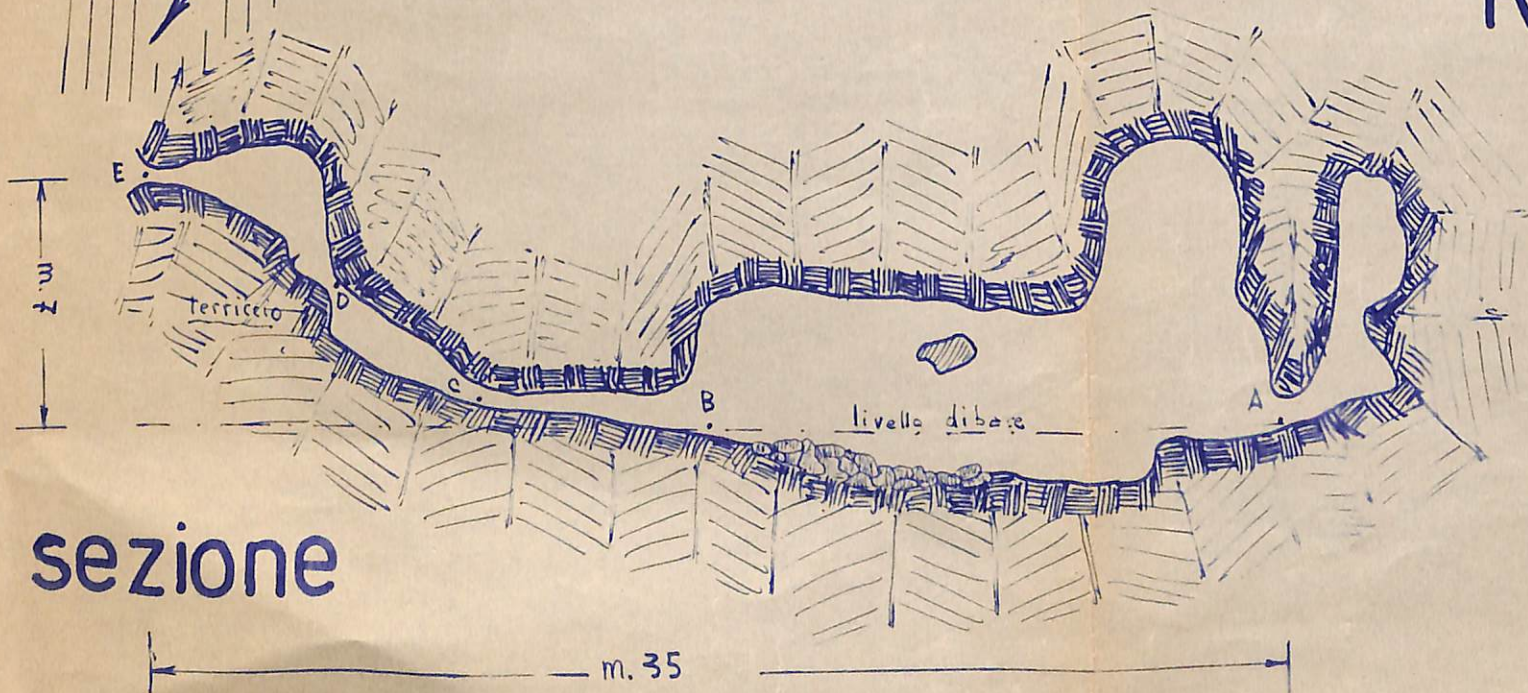

sezione