

Catasto Speleologico Ligure



SOCIETA
SPELEOLOGICA
ITALIANA

C A T A S T O delle G R O T T E D ' I T A L I A

Regione

LI

Provincia

GE

Numero

919

Spec.

Data aggiornamento

26/12/2011

Nome

DIACLASI DEL CHIAPPOZZO N. 1

Sinonimi

Comune:

NE

Località

PRATO ONETO

Monte

Valle

Area carsica

GE36 - ALTA VAL GRAVEGLIA

Terreno geologico

CAL

CALCARI A CALPIONELLE

Età

Sviluppo reale

21

Sviluppo planimetrico

-

Estensione

-

Dislivello positivo (+)

0

Dislivello negativo (-)

8

Dislivello totale

8

Carta	Edizione	Quota alt.	Longitudine
IGM 1:25000 Geografiche M.Mario (OVEST)		950	2° 58' 10" Ovest di Monte Mario
Specifica		Quota cart.	Latitudine
			44° 22' 28" N
Valutazione dato		Quota GPS	

Note

Idrologia

Andamento

Percorribilità

Sequenza pozzi

Data rilevamento

Rilevatori

PALAZZOLO Y.

Descrizione

Cavità formata da alcune fratture. Come si entra dall'angusto ingresso si trova ad appena due metri in un pozzetto di circa m.4,50 che immette in due camerette dall'aspetto piuttosto instabile.

Totale assenza di concrezioni, Il pozzetto può essere superato senza l'ausilio di corda.

Itinerario di accesso

Percorrere la strada della val Graveglia fino al valico con la Val di Vara (Passo Biscia).

Dal valico prendere il sentiero che, per costa parte all'inizio della salita del monte Chiappozzo. Da questo punto prendere il sentiero che sale ad ovest della vetta fino a giungere alla base di una costa calcarea indicata sulla carta come Q989.

Di qui andare in piano per circa 100 metri fino a giungere ad un piccolo prato perfettamente piano completamente invaso di felci (*Pteridium* sp.) e con una dolina ostruita da massi un poco più sotto ad ovest.

Da questo prato proseguire in piano per circa 60 metri fino a giungere in una zona a rocce molto fratturate. All'inizio di questa zona si apre la diaclasi con un ingresso molto stretto, poco visibile e a livello del terreno.

Bibliografia

Tutto Speleo Diaclasi del Chiappozzo , anno:1998 *BASTANTI Pier Franco* | **Tesi di Laurea in Geografia** Fenomeni carsici ed ambiente umano in val Graveglia (Appennino Chiavarese, provincia di Genova) , anno:1997 *FACCINI Francesco* | **La valorizzazione turistica dello spazio fisico come via alla salvaguardia ambientale** Valorizzazione turistica e salvaguardia ambientale dei siti di interesse carsico nella Val Graveglia (Appennino Ligure) , anno:2005 *FACCINI Francesco, BRANDOLINI Pierluigi, ROBBIANO Andrea, TERRANOVA Remo* |

Riferimenti a Censimenti Speciali

Informazioni aggiuntive

L'AGGIORNAMENTO CATASTALE DEL 1995 ERA IN REALTÀ SU UNA NUOVA CAVITÀ SCAMBIATA PER LA 919 LI

Gruppi

G.S.L. A. ISSEL

Fauna

Pessimo ambiente per la fauna cavernicola sebbene piuttosto umido

Modifiche

Cartografia:

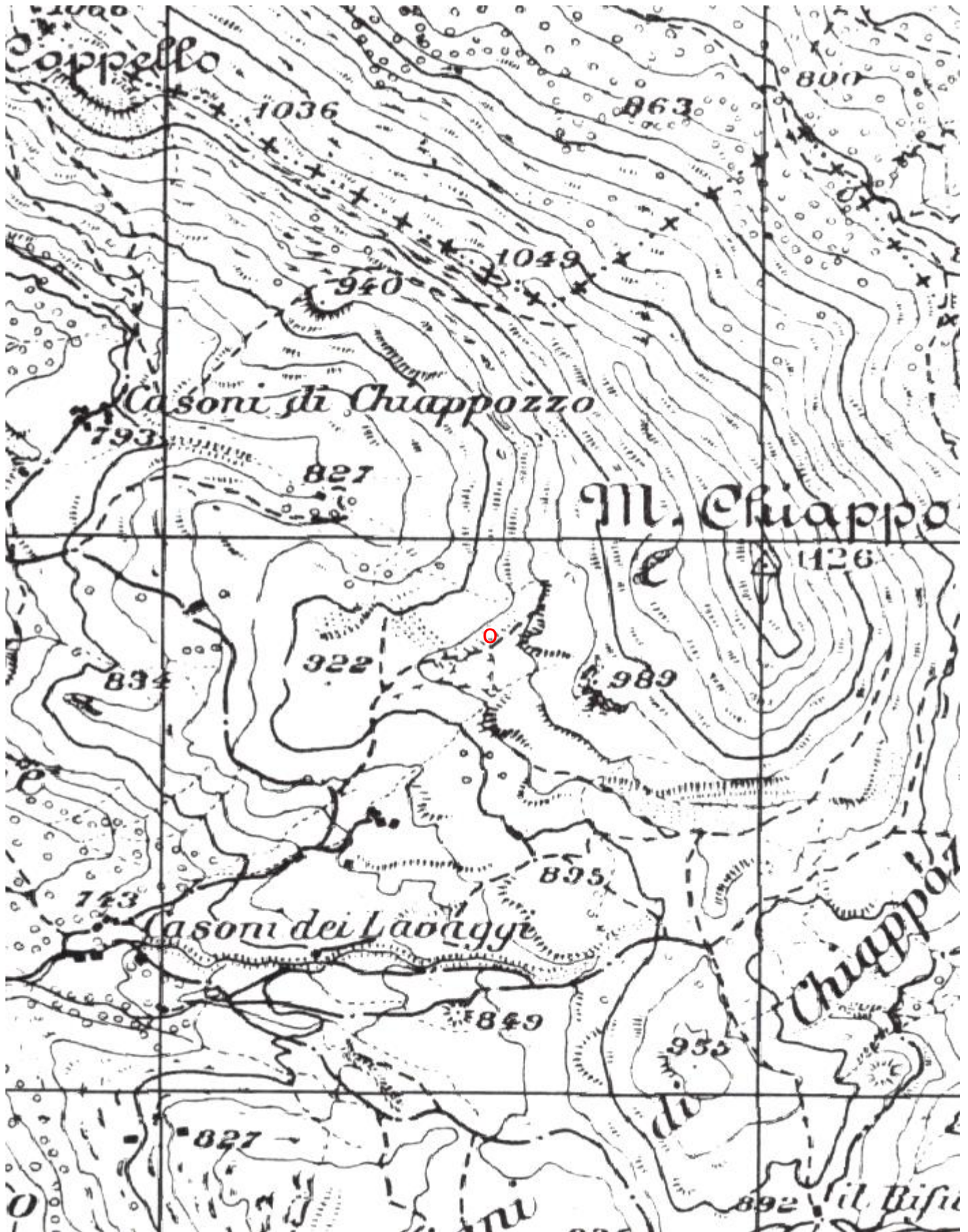

Coordinate convertite:

Geografiche WGS84: 9.48257 E 44.3751 N

Chilometriche WGS84: 538445 E 4913649 N 32T

DIACLASI DEL CHIAPPOZZO N° 1 - N° 949 LI

RILIEVO DEL 12-XII-1976

OPERATORI- A.BRIGANTI- L.BRIGANTI- L.A.CASSULO- S.ZOIA

DIMENSIONI INGRESSO m 0,5 x 0,5

SVILUPPO m 24,50

DISLIVELLO m -8



SCALA 1:100

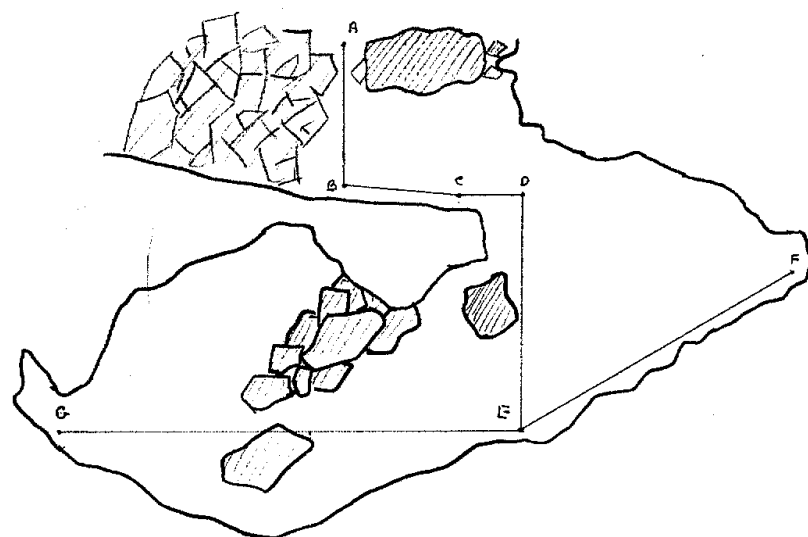

SEZIONE

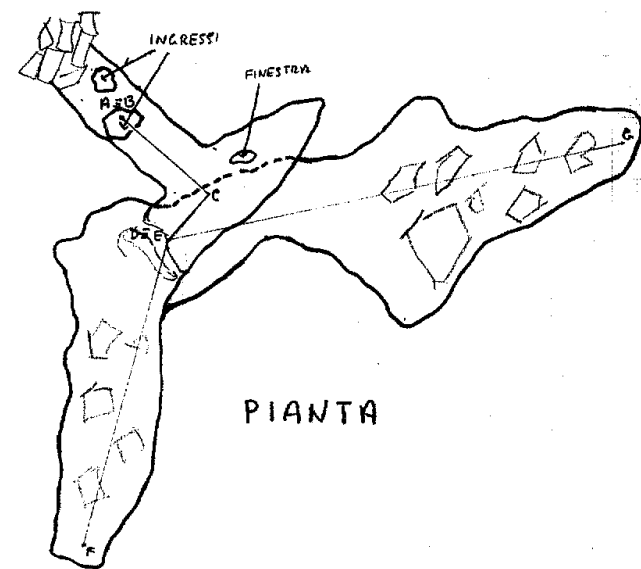

PIANTA