

Catasto Speleologico Ligure



SOCIETÀ
SPELEOLOGICA
ITALIANA

C A T A S T O delle G R O T T E D ' I T A L I A

Regione

LI

Provincia

SV

Numero

39

Spec.

Data aggiornamento

28/07/2010

Nome

BURANCO DE DOTTE

Sinonimi

Comune :

BARDINETO

Località

DOTTE/FRASCHERI

Monte

Valle

Area carsica

SV20 - BARDINETO

Terreno geologico

SPM

DOLOMIE DI SAN PIETRO DEI MONTI

Età

Triassico Medio

Sviluppo reale

400

Sviluppo planimetrico

350

Estensione

-

Dislivello positivo (+)

0

Dislivello negativo (-)

-20

Dislivello totale

20

Carta	Edizione	Quota alt.	Longitudine
Gauss Boaga Generiche	0	715	1431459
Specifica		Quota cart.	Latitudine
		0	4893286
Valutazione dato		Quota GPS	

Note

Idrologia

Andamento

Percorribilità

Sequenza pozzi

Data rilevamento

Rilevatori

MAIFREDI P., MELODIA (1950) - BERLINGIERI D., BUSCAGLIONE S., CAROZZO S., DAL BO G., LAIOLO G., LAZZARINI G., MAGLIAN
MASSUCCO R., SANNA A. E C., SDOBBA S. (1982-1985) - CAVALLERI M. (1990)

Itinerario di accesso

Bibliografia

Bollettino del Gruppo Grotte C.A.I. Savona Bardineto: un'area carsica speleologicamente attiva , anno:1991 *SDOBBA Sergio* | - **Speleologia** (Studio delle Caverne) , anno:1906 *CASELLI Carlo* | **Rassegna speleologica Italiana** Su alcune grotte dei dintorni di Bardineto (Provincia di Savona) , anno:1949 *FRANCISCOLO Mario* | **Rassegna speleologica Italiana** L'attuale situazione del Catasto Speleologico in Liguria , anno:1955 *CODDE' Enzo* | **Annali del Museo Civico di Storia Naturale di Genova** Gli Antopthalmus trovati finora in Liguria , anno:1887 *GESTRO Raffaello* | **Annali del Museo Civico di Storia Naturale di Genova "Giacomo Doria"** Fauna cavernicola del Savonese , anno:1955 *FRANCISCOLO Mario* | **Stalattiti e Stalagmiti** La premessa: il Buranco de Dotte , anno:1979-1990 *MASSUCCO Rinaldo* | **Stalattiti e Stalagmiti** 1986-1990: 5 anni di lavori e di ricerche del GSS nell'area carsica di Bardineto , anno:1979-1990 *DAL BO Giorgio, FRANCHELLI Silvano, MASSUCCO Rinaldo, PENNER Marcello, SANNA Adele, SANNA Claudia, SICCARDI Fabio, SIDOTI Tatiana, TONERO Ida* | **Stalattiti e Stalagmiti** Esplorazioni (subacquee e non) al Buranco Rampiun e a Bardineto , anno:1979-1990 *MASSUCCO Rinaldo* | **Stalattiti e Stalagmiti** Grotte del Bardinetese: la situazione catastale a fine anno 1990 , anno:1979-1990 *DAL BO Giorgio, FRANCHELLI Silvano, MASSUCCO Rinaldo, PENNER Marcello, SANNA Adele, SICCARDI Fabio, SIDOTI Tatiana, TONERO Ida, VERRINI Alberto* | **Notiziario Speleologico Ligure** La nuova esplorazione del Buranco de' Dotte n. 39 Li , anno:1962 *MAIFREDI Pietro* | **Notiziario Speleologico Ligure** Campo parascolastico Italo-Belga Calizzano 1969 , anno:1969 *CACHIA Maurizio* |

Speleologia Ricerche e scoperte in Alta Val Bormida , anno:1990 *Gruppo Speleologico Savonese* | **Speleologia** Bardineto (SV): scoperta di una nuova grotta , anno:1994 *Gruppo Speleologico Savonese* | **Annali del Museo Civico di Storia Naturale di Genova "Giacomo Doria"** Le Grotte di Toirano (Liguria) , anno:1940 *BRIAN Alessandro* | **Guida Speleologica Ligure** Le nostre grotte , anno:1987 *BIXIO Roberto, CULOTTA Nadia, DE BIASI Mario, FERRI Giuseppe, FORTI Paolo, LECCIOLI Sergio, MAIFREDI Pietro, MAINERI Dario, MAIOLINO Luciano, MASSUCCO Rinaldo, ODETTI Giuliva, PAGANO Leandro, REPETTO Francesco, ZOIA Stefano* | **Rivista Ingauna e Intemelia** Notizie topografiche su alcune caverne della Regione di Toirano , anno:1937 *BRIAN Alessandro* | - Perizia idrogeologica dell'acquifero carsico del complesso carsico sotterraneo "Rio Secco - Buranco de Dotte" allo scopo di captazione idrica da parte dell'acquedotto comunale di Bardineto , anno:1990 *DAL BO Giorgio, FRANCHELLI Silvano, MASSUCCO Rinaldo, SANNA Adele* | **Le Grotte d'Italia. Atti XVI Congresso Nazionale di Speleologia. Udine, 6-9 settembre 1990** L'area carsica di Bardineto (SV): appunti preliminari , anno:1992-93 *Gruppo Speleologico Savonese* | **Le Grotte d'Italia** I Miriapodi cavernicoli italiani , anno:1932 *MANFREDI Paola* | **Le Grotte d'Italia. Atti XVI Congresso Nazionale di Speleologia. Udine, 6-9 settembre 1990** Indagini idrologiche dell'acquifero carsico di Bardineto (SV) , anno:1992-93 *MASSUCCO Rinaldo, MOLINARI Mauro* | **Le Grotte d'Italia** I Coleotteri Cavernicoli Italiani. Elenco geografico delle grotte con indicazione delle specie e varietà dei coleotteri cavernicoli finora trovati in Italia , anno:1930 *MULLER Giuseppe* | **Stalattiti e Stalagmiti** La captazione idropotabile del sifone del Buranco de Dotte, a Bardineto , anno:1991-1992 *MASSUCCO Rinaldo* | **Stalattiti e Stalagmiti** Grotte del Bardinetese: la situazione catastale a fine anno 1992 , anno:1991-1992 *SANNA Adele, DAL BO Giorgio, FRANCHELLI Silvano, MASSUCCO Rinaldo, PENNER Marcello, SICCARDI Fabio, SIDOTI Tatiana, TONERO Ida, VERRINI Alberto* | **Annali del Museo Civico di Storia Naturale di Genova** Due nuovi anoftalmi , anno:1898 *GESTRO Raffaello* | **Grotte e Carsismo in Liguria** Grotte e Carsismo dell'Alta Val Bormida. La Bormida di Bardineto , anno:1993 *Gruppo Speleologico Savonese* | Guida per escursioni nelle Alpi e Appennini Liguri , anno:1924 *DELLEPIANE Giovanni* | **Notiziario Speleologico Ligure** La seconda esplorazione del "Buranco de Dotte" n° 39 Li , anno:1961 *MAIFREDI Pietro* | **Bollettino del Club Alpino Italiano** Le grotte dell'Appennino Ligure e delle Alpi Marittime , anno:1900 *BENSA Paolo* |

Riferimenti a Censimenti Speciali

Informazioni aggiuntive

RILIEVO

Gruppi

G.S.L. A.ISSEL/G.S.SAVONESE

Fauna

Modifiche

Cartografia:

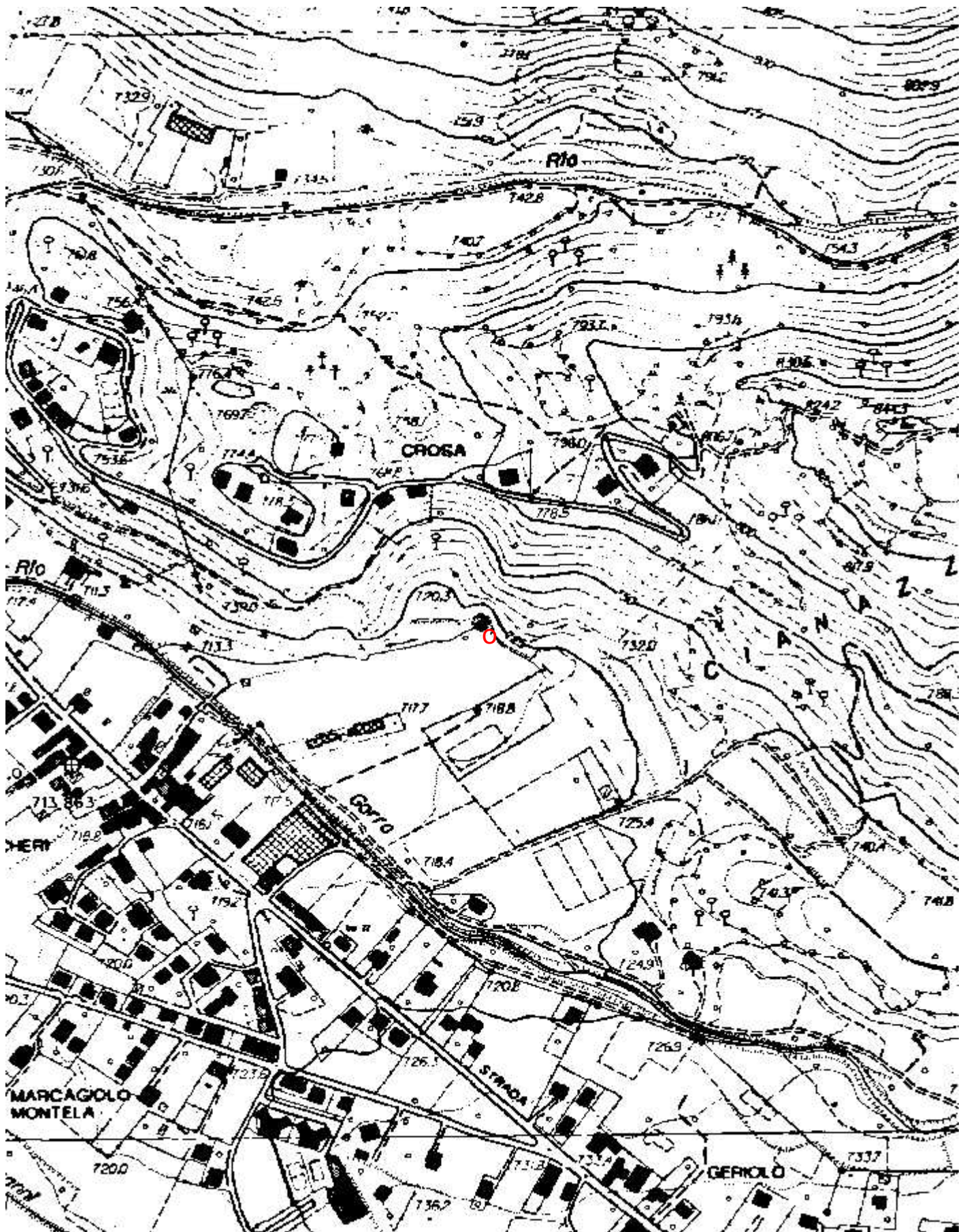

Coordinate convertte:

Geografiche WGS84: 8.14204 E 44.18941 N

Chilometriche WGS84: 431433 E 4893268 N 32T

Buranco de Dotte

