

Catasto Speleologico Ligure



SOCIETA
SPELEOLOGICA
ITALIANA

C A T A S T O delle G R O T T E D ' I T A L I A

Regione

LI

Provincia

GE

Numero

11

Spec.

Data aggiornamento

25/10/2013

Nome

TANNA DO BALOU

Sinonimi

GROTTA O TANA DEL BALATTOIO

Comune :

CAMPOMORONE

Località

VALLONE DI CA'BUZZANO

Monte

Valle

Area carsica

GE35 - ISOVERDE

Terreno geologico

ISO

DOLOMIA DI ISOVERDE

Età

Sviluppo reale

30

Sviluppo planimetrico

20

Estensione

-

Dislivello positivo (+)

Dislivello negativo (-)

9

Dislivello totale

9

Carta	Edizione	Quota alt.	Longitudine
IGM 1:25000 Geografiche M.Mario (OVEST)	0	375	3°35'35" Ovest di Monte Mario
Specifica		Quota cart.	Latitudine
			44°32'16" N
Valutazione dato		Quota GPS	

Note

NON ESISTE PIU'- DISTRUTTA DALLA CAVA

Idrologia

Andamento

Percorribilità

Sequenza pozzi

Data rilevamento

Rilevatori

NINO SANFLIPPO/RIBALDONE G.

Descrizione

Un corridoio da accesso con un salto di m.9 ad un ampio salone.

Itinerario di accesso

Bibliografia

Rassegna speleologica Italiana L'attuale situazione del Catasto Speleologico in Liguria , anno:1955 **CODDE' Enzo** | **Annali del Museo Civico di Storia Naturale di Genova "Giacomo Doria"** Sull'inanellamento dei pipistrelli in Liguria , anno:1958 **DINALE Giovanni** | **Rivista Mensile del C.A.I.** Le Grotte in vicinanza di Genova , anno:1930 **BRIAN Alessandro** | **Annali del Museo Civico di Storia Naturale di Genova "Giacomo Doria"** I Nesticus Liguri e Emiliani , anno:1934 **DI CAPORIACCO Ludovico** | **Annali del Museo Civico di Storia Naturale di Genova "Giacomo Doria"** Aracnidi cavernicoli liguri , anno:1950 **DI CAPORIACCO Ludovico** | **Annali del Museo Civico di Storia Naturale di Genova "Giacomo Doria"** La fauna della Tann-a Balou n. 11 Li e descrizione della larva matura di Bathysciola Pumilio Reitt. , anno:1949-1951 **FRANCISCOLO Mario** | **Annali del Museo Civico di Storia Naturale di Genova** Sopra alcuni Miriapodi cavernicoli italiani, raccolti dai sigg. A. Vacca e R. Barbieri , anno:1889 **LATZEL Robert** | **Le Grotte d'Italia** I Miriapodi cavernicoli italiani , anno:1932 **MANFREDI Paola** | **Le Grotte d'Italia** I Coleotteri Cavernicoli Italiani. Elenco geografico delle grotte con indicazione delle specie e varietà dei coleotteri cavernicoli finora trovati in Italia , anno:1930 **MULLER Giuseppe** | **Memoria n. 2 del Comitato Scientifico Centrale del C.A.I.** Le grotte della Provincia di Genova e la loro fauna , anno:1950 **SANFILIPPO Nino** | **Bollettino della Società Geologica Italiana** Sulle ricerche e osservazioni di Lazzaro Spallanzani a Portovenere e nei dintorni della Spezia , anno:1902 **CAPELLINI Giovanni** | **Studi e Ricerche Comune Campomorone** Le grotte di Isoverde , anno:1986 **MAIFREDI Pietro** | **Bollettino del Club Alpino Italiano** Le grotte dell'Appennino Ligure e delle Alpi Marittime , anno:1900 **BENSA Paolo** |

Riferimenti a Censimenti Speciali

distrutta

Informazioni aggiuntive

Il nome Balou significa ballatoio/pianerottolo

Gruppi

G.S.L. A. ISSEL

Fauna

È la più ricca di fauna del gruppo orografico di Isoverde; vi si rinviene tra l'altro : Duvalius Ramonii Gestro, Bathysciola pumilio Reitt. (raccolti 2 es. di Gryllidae; Petaloptila Andreini:Capra)

Modifiche

Cartografia:

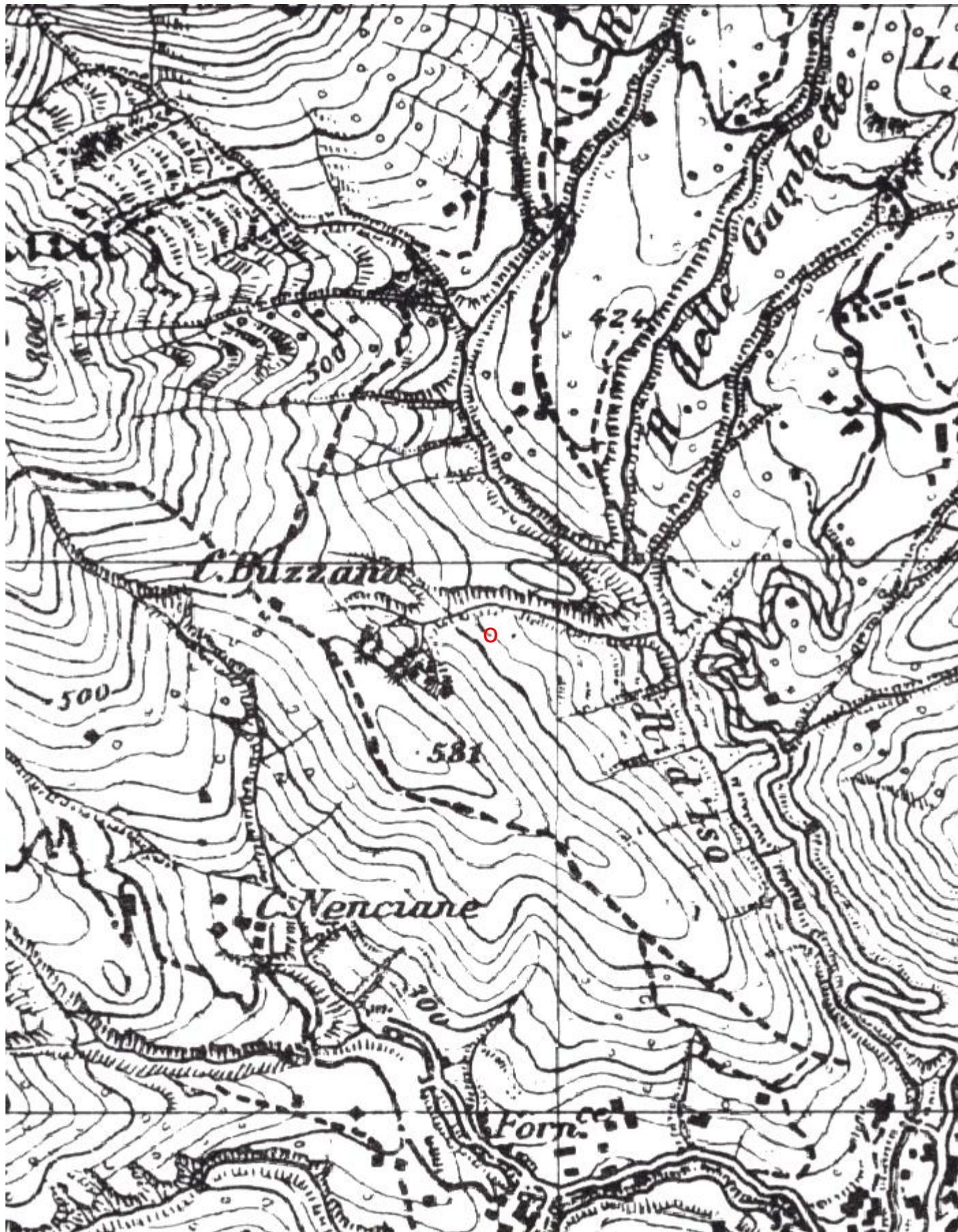

Coordinate convertite:

Geografiche WGS84:

Chilometriche WGS84:

8.85893 E 44.53843 N

488793 E 4931688 N 32T

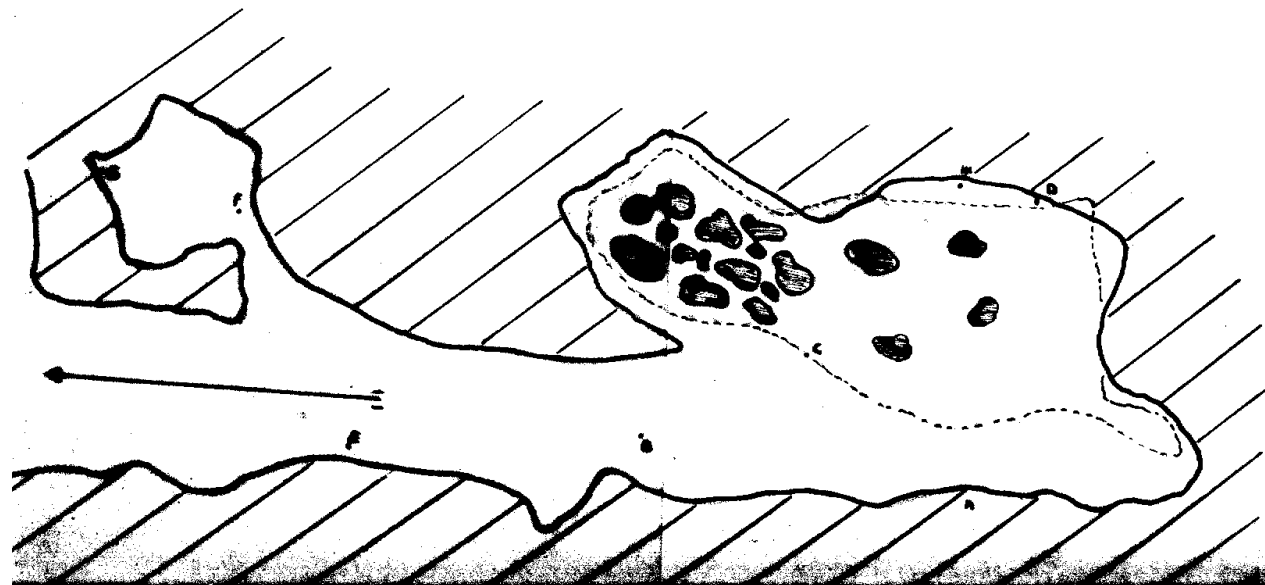
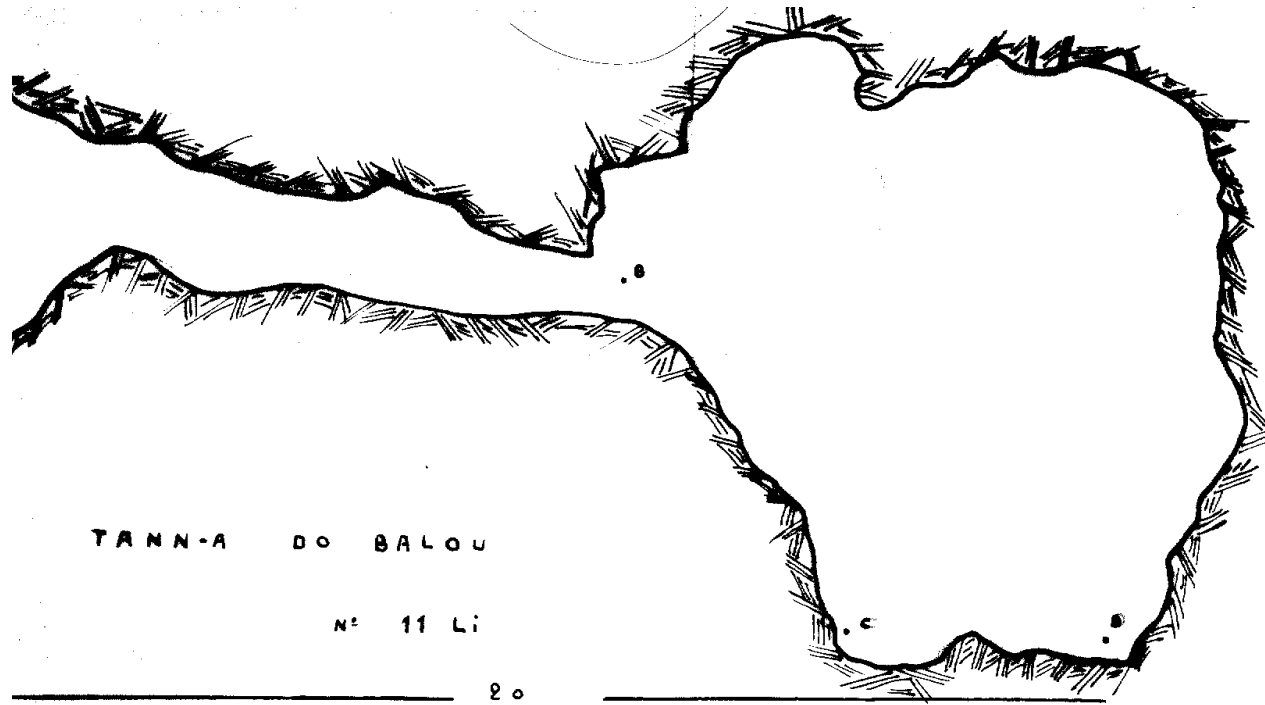

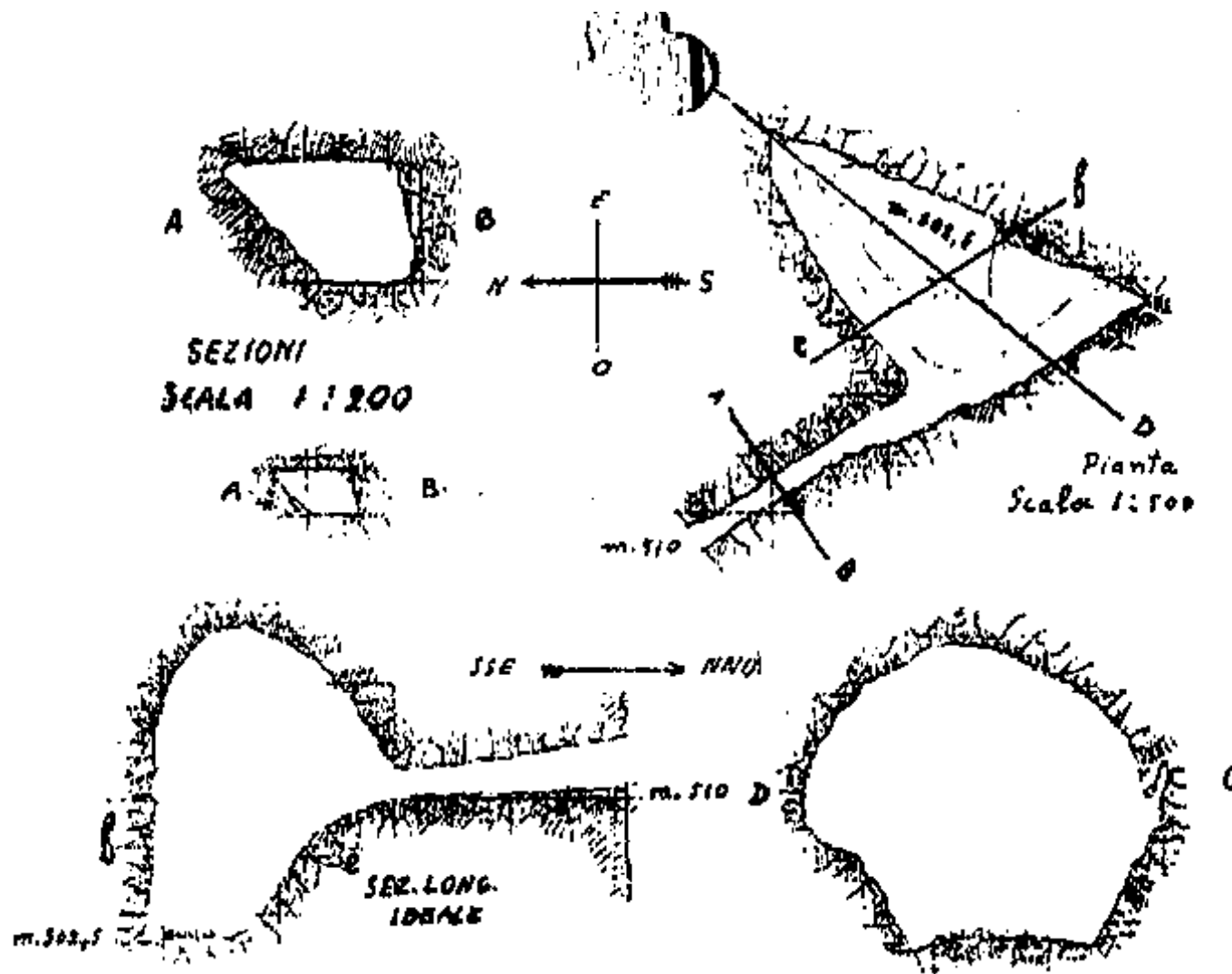

GROTTA DEL BALÒU (ISOVERDE)
SCALA 1:500