

Catasto Speleologico Ligure



SOCIETÀ
SPELEOLOGICA
ITALIANA

C A T A S T O delle G R O T T E D ' I T A L I A

Regione

LI

Provincia

GE

Numero

5

Spec.

Data aggiornamento

28/12/2019

Nome

TANNA DA SUJA

Sinonimi

GROTTA DELLA SUJA

Comune:

GENOVA

Località

BAVARI

Monte

Valle

Area carsica

CG_GE1 - MONTE ANTOLA

Terreno geologico

<input type="text"/>	<input type="text"/>
<input type="text"/>	<input type="text"/>
<input type="text"/>	<input type="text"/>

Età

<input type="text"/>
<input type="text"/>
<input type="text"/>

Sviluppo reale

-

Sviluppo planimetrico

67

Estensione

-

Dislivello positivo (+)

0

Dislivello negativo (-)

0

Dislivello totale

0

Carta	Edizione	Quota alt.	Longitudine
Gauss Boaga Generiche	0	582	1502843
Specifica		Quota cart.	Latitudine
			4918726
Valutazione dato		Quota GPS	
		582	

Note

Idrologia

Andamento

Percorribilità

Sequenza pozzi

Data rilevamento

Rilevatori

DINALE G.

Itinerario di accesso

Bibliografia

Annali del Museo Civico di Storia Naturale di Genova "G. Doria" (<http://www.biodiversitylibrary.org/bibliography/7929#/summary>) Note Entomologiche 1. Contribuzione allo studio della fauna entomologica delle caverne in Italia , anno:1885 *GESTRO Raffaello* | **Rassegna Speleologica Italiana. Atti XI Congresso Nazionale di Speleologia. Genova, 1972** Indagine sulle possibilità di utilizzazione delle sorgenti carsiche della Provincia di Genova , anno:1974 *MAIFREDI Pietro, PASTORINO Mauro Valerio* | **Rassegna speleologica Italiana** L'attuale situazione del Catasto Speleologico in Liguria , anno:1955 *CODDE' Enzo* | **Rivista Mensile del C.A.I.** Le Grotte in vicinanza di Genova , anno:1930 *BRIAN Alessandro* | **Annali del Museo Civico di Storia Naturale di Genova "Giacomo Doria"** I Nesticus Liguri e Emiliani , anno:1934 *DI CAPORACCO Ludovico* | **Le Grotte d'Italia** I Miriapodi cavernicoli italiani , anno:1932 *MANFREDI Paola* | **Le Grotte d'Italia** l'elenco di Miriapodi cavernicoli italiani , anno:1936 *MANFREDI Paola* | **Memorie della Società Entomologica Italiana** La fauna della Grotta della Suja sul Monte Fascie (Genova) ed osservazioni biologiche sulla Parabathyscia Doderoi Fairm. (Coleopt. Catopidae), con descrizione della larva e delle caratteristiche morfologiche del suo intestino e di quello dell'adulto , anno:1939 *MENOZZI C.* | **Le Grotte d'Italia** I Coleotteri Cavernicoli Italiani. Elenco geografico delle grotte con indicazione delle specie e varietà dei coleotteri cavernicoli finora trovati in Italia , anno:1930 *MULLER Giuseppe* | **Memoria n. 2 del Comitato Scientifico Centrale del C.A.I.** Le grotte della Provincia di Genova e la loro fauna , anno:1950 *SANFILIPPO Nino* | **Bollettino del Club Alpino Italiano** Le grotte dell'Appennino Ligure e delle Alpi Marittime , anno:1900 *BENSA Paolo* |

Riferimenti a Censimenti Speciali

Informazioni aggiuntive

RILIEVO STORICO BOLZANETO

Gruppi

G.S.L. A. ISSEL

Fauna

Modifiche

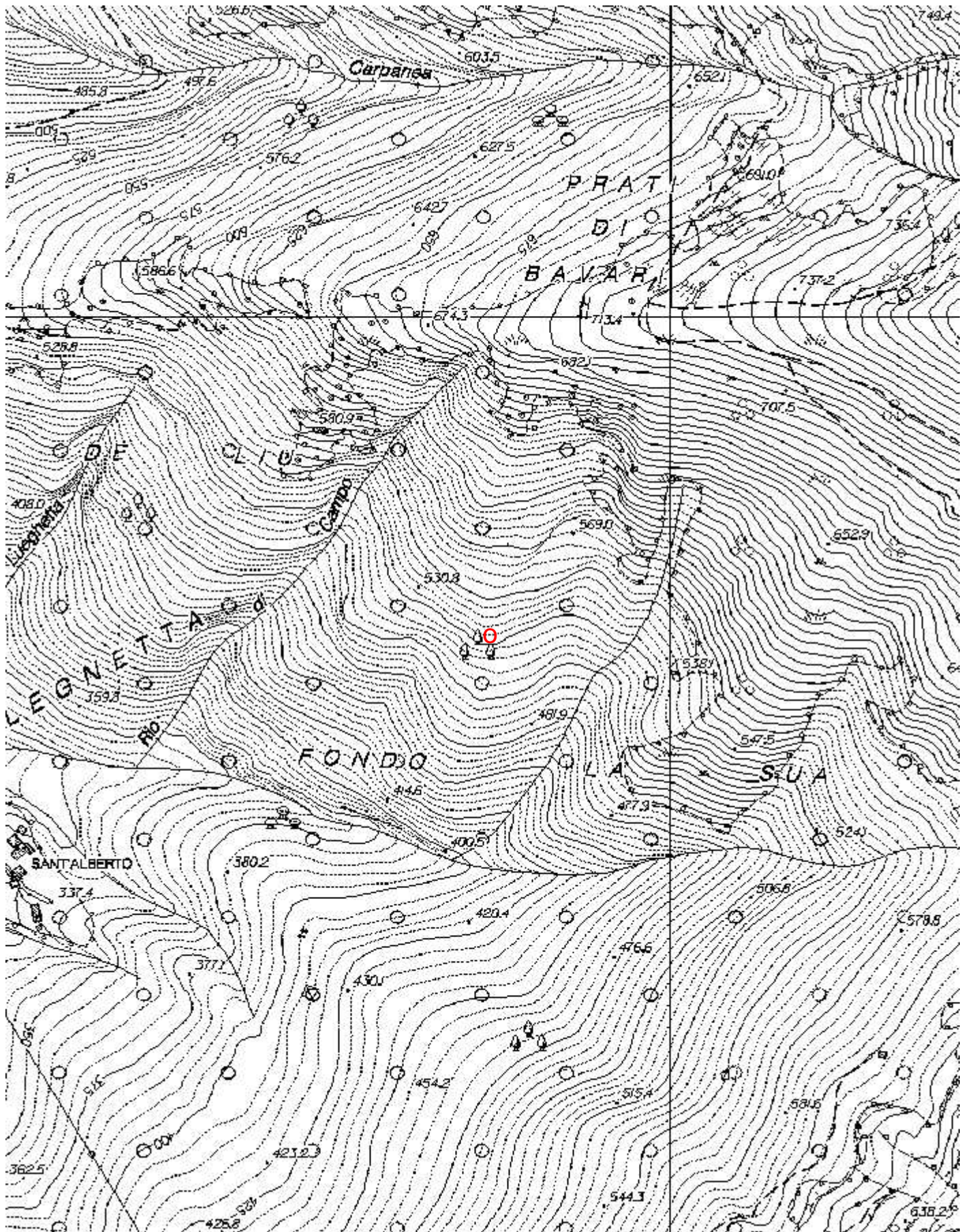

Coordinate convertite:

Geografiche WGS84: 9.03537 E 44.42166 N

Chilometriche WGS84: 502816 E 4918708 N 32T

Immagine ingresso:



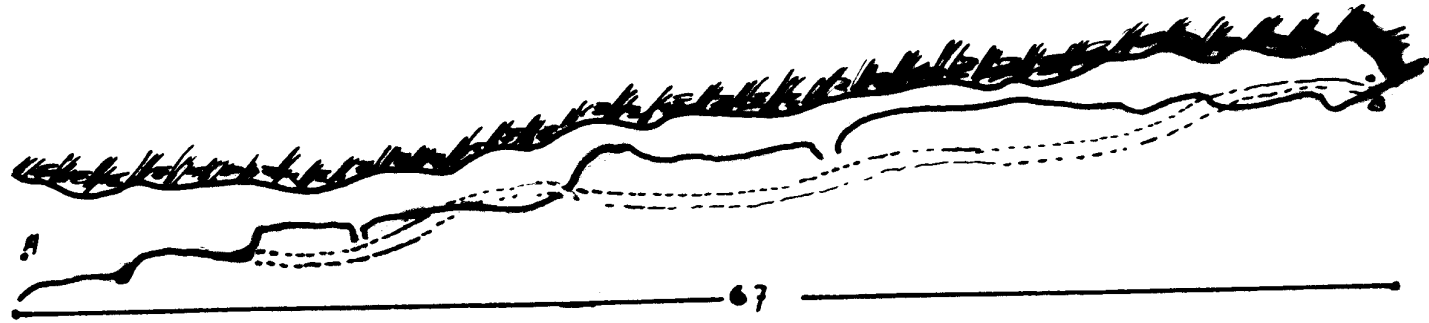

TANN-A DA SUJA

N° 5 LI

