

Catasto Speleologico Ligure



SOCIETA
SPELEOLOGICA
ITALIANA

C A T A S T O delle G R O T T E D ' I T A L I A

Regione

LI

Provincia

SV

Numero

40

Spec.

Data aggiornamento

24/07/2013

Nome

TANA DA ROVEIROLA

Sinonimi

GROTTA DELLA MADONNA

Comune :

BARDINETO

Località

RIO SECCO

Monte

Valle

Area carsica

SV20 - BARDINETO

Terreno geologico

SPM

DOLOMIE DI SAN PIETRO DEI MONTI

Età

Triassico Medio

Sviluppo reale

3.4

Sviluppo planimetrico

3.3

Estensione

3.7

Dislivello positivo (+)

0.5

Dislivello negativo (-)

0

Dislivello totale

0.5

Carta	Edizione	Quota alt.	Longitudine
CTR 1:10000 Gauss Boaga	1978	773	1432245
Specifica		Quota cart.	Latitudine
		775	4893970
Valutazione dato		Quota GPS	
REVISIONE CATASTALE			

Note

REVISIONE CATASTALE 1995
Dati di posizionamento da scheda originale Revisione Catastale

Idrologia

Andamento

Percorribilità

Sequenza pozzi

Data rilevamento

Rilevatori

BRIAN A. (1949) - MASSUCCO R., SANNA A. (1995)

Itinerario di accesso

Bibliografia

- Speleologia (Studio delle Caverne) , anno:1906 *CASELLI Carlo* | **Rassegna speleologica Italiana** Su alcune grotte dei dintorni di Bardineto (Provincia di Savona) , anno:1949 *FRANCISCOLO Mario* | **Rassegna speleologica Italiana** L'attuale situazione del Catasto Speleologico in Liguria , anno:1955 *CODDE' Enzo* | **Annali del Museo Civico di Storia Naturale di Genova "Giacomo Doria"** Fauna cavernicola del Savonese , anno:1955 *FRANCISCOLO Mario* | **Stalattiti e Stalagmiti** Grotte del Bardinete: la situazione catastale a fine anno 1990 , anno:1979-1990 *DAL BO Giorgio, FRANCHELLI Silvano, MASSUCCO Rinaldo, PENNER Marcello, SANNA Adele, SICCARDI Fabio, SIDOTI Tatiana, TONERO Ida, VERRINI Alberto* | **Annali del Museo Civico di Storia Naturale di Genova "Giacomo Doria"** Le Grotte di Toirano (Liguria) , anno:1940 *BRIAN Alessandro* | **Stalattiti e Stalagmiti** Grotte del Bardinete: la situazione catastale a fine anno 1992 , anno:1991-1992 *SANNA Adele, DAL BO Giorgio, FRANCHELLI Silvano, MASSUCCO Rinaldo, PENNER Marcello, SICCARDI Fabio, SIDOTI Tatiana, TONERO Ida, VERRINI Alberto* | **Annali del Museo Civico di Storia Naturale di Genova** Due nuovi anoftalmi , anno:1898 *GESTRO Raffaello* | **Grotte e Carsismo in Liguria** Grotte e Carsismo dell'Alta Val Bormida. La Bormida di Bardineto , anno:1993 *Gruppo Speleologico Savonese* | Guida per escursioni nelle Alpi e Appennini Liguri , anno:1924 *DELLEPIANE Giovanni* | **Bollettino del Club Alpino Italiano** Le grotte dell'Appennino Ligure e delle Alpi Marittime , anno:1900 *BENSA Paolo* |

Riferimenti a Censimenti Speciali

Informazioni aggiuntive

RILIEVO

Gruppi

G.S.L. A.ISSEL/G.S.SAVONESE

Fauna

Modifiche

Cartografia:

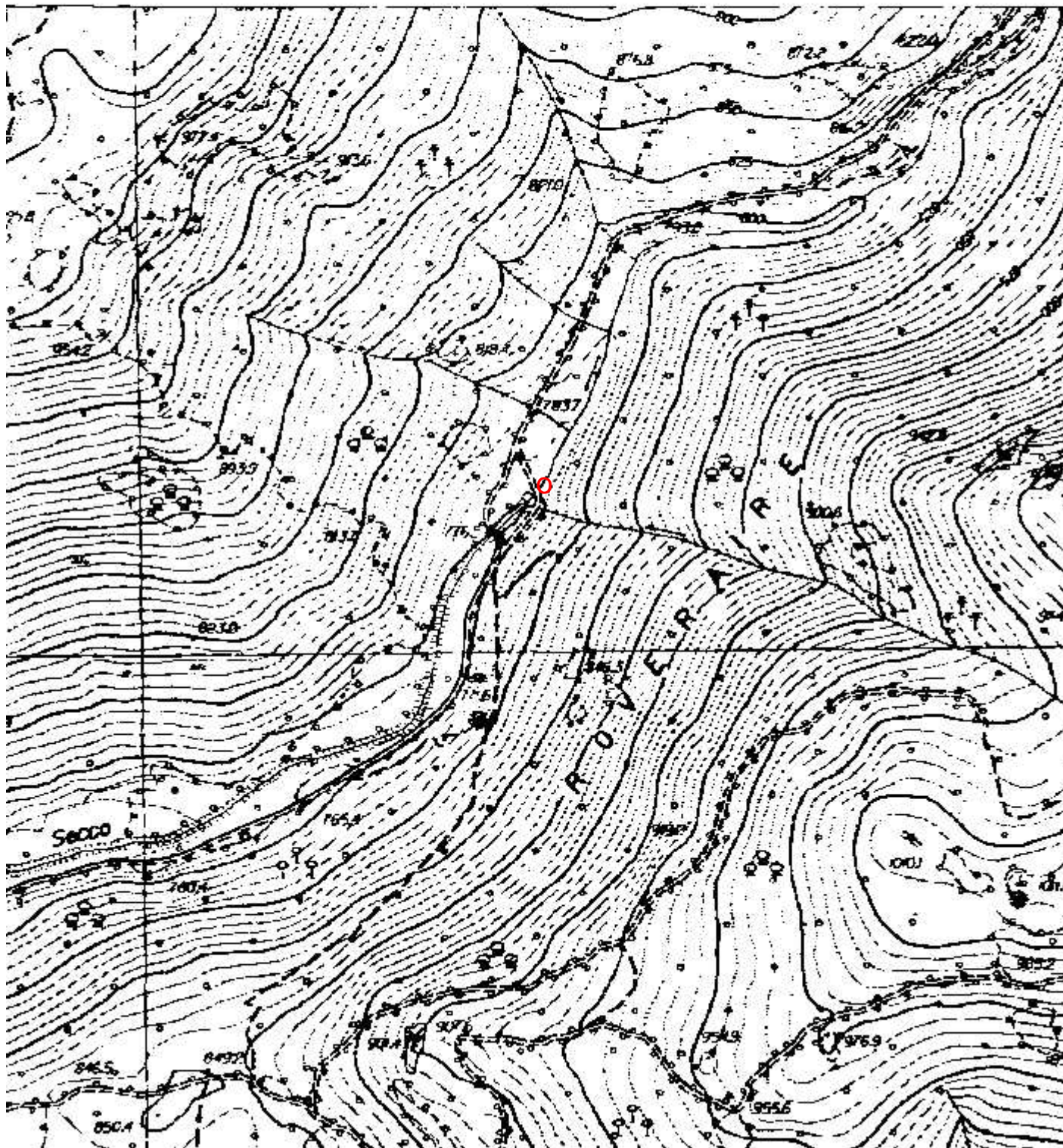

Coordinate convertite:

Geografiche WGS84:

8.15179 E 44.19564 N

Chilometriche WGS84:

432219 E 4893952 N 32T

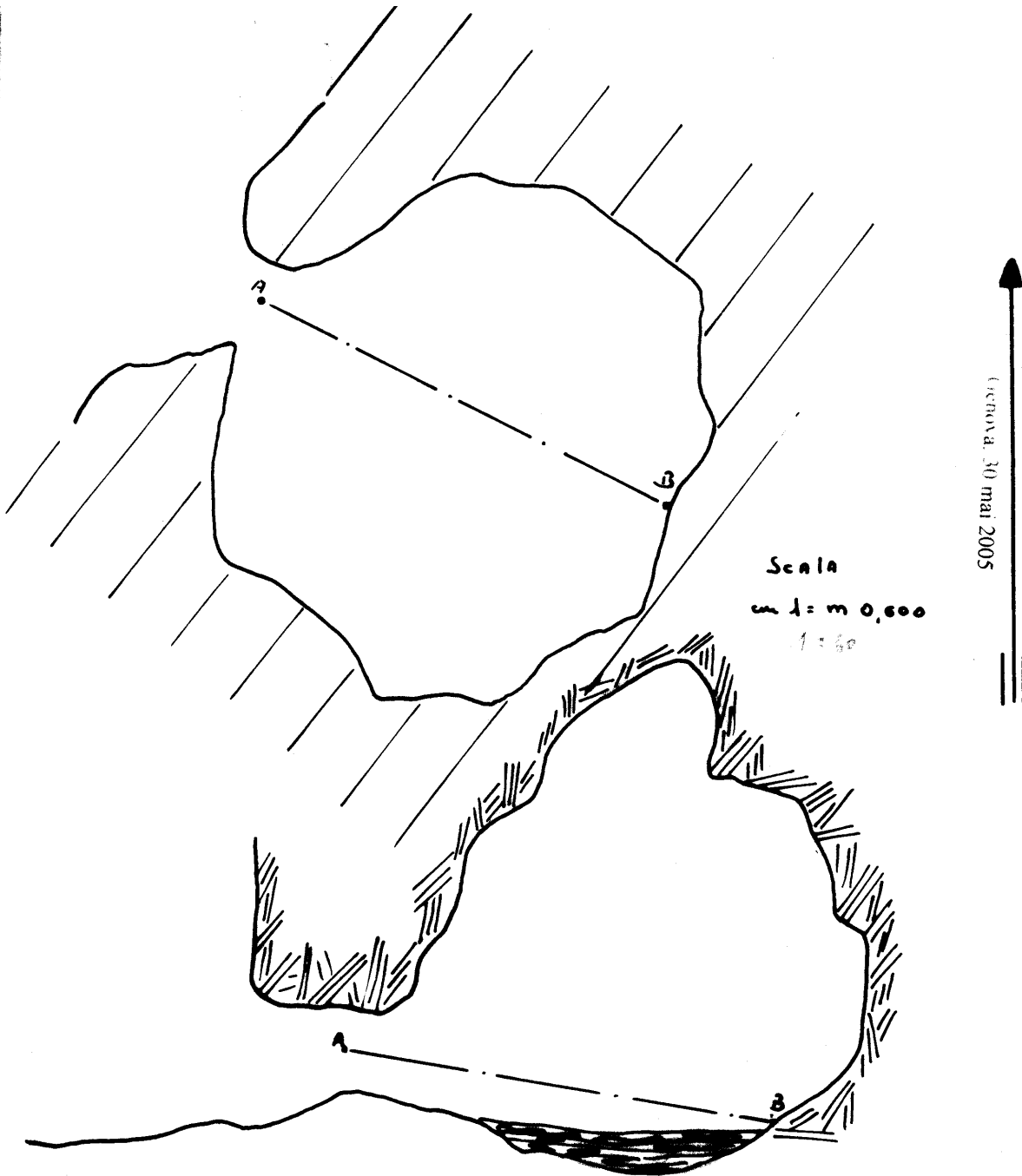

GROTTA della

RENE ROVEROLA - 40 LI