

Catasto Speleologico Ligure



SOCIETÀ
SPELEOLOGICA
ITALIANA

C A T A S T O delle G R O T T E D ' I T A L I A

Regione

LI

Provincia

SV

Numero

1471

Spec.

Data aggiornamento

31/01/2016

Nome

TANA DELLO ZOO

Sinonimi

Comune:

TOIRANO

Località

GROTTE DI TOIRANO

Monte

Valle

Area carsica

Terreno geologico

Età

Triassico Medio

Sviluppo reale

11

Sviluppo planimetrico

10

Estensione

10

Dislivello positivo (+)

0

Dislivello negativo (-)

-3

Dislivello totale

3

| | | | |
|-------------------------|-----------------|--------------------|--------------------|
| Carta | Edizione | Quota alt. | Longitudine |
| CTR 1:10000 UTM | 1977 | 261 | 436268 |
| Specifica | | Quota cart. | Latitudine |
| | | 270 | 4887532 |
| Valutazione dato | | Quota GPS | |
| REVISIONE CATASTALE | | | |

Note

REVISIONE CATASTALE 1998
Dati di posizionamento da originale scheda Revisione Catastale

Idrologia

secca

Andamento

ORIZZONTALE

Percorribilità

FACILE

Sequenza pozzi

Data rilevamento

Rilevatori

CHIESA R., PERETTI S., ASCHERI S., PAPAMARENGHI R.

Itinerario di accesso

La Tana dello Zoo si apre nel versante SW della Collina di San Pietrino - Ca' dei prati, sponda idrografica sinistra del Rio del Vero, sopra lo spigolo di falesia che sovrasta il piazzale parcheggio delle grotte turistiche.

Evidenti cartelli indicatori conducono alle "Grotte di Toirano*", da qualsiasi strada ed autostrada del circondario.

Giunti al piazzale parcheggio seguire la piccola strada asfaltata che si addentra per circa 200 m nel Vallone del Rio Vero sino a raggiungere l'ex biglietteria delle grotte turistiche. Salire la scalinata che conduce all'ingresso superiore della Bàsura ed imboccare la traccia di sentiero che parte sulla destra. Il sentiero non è sempre evidente, per non perdersi basta seguire la piccola dorsale rocciosa che dall'ingresso della Bàsura sale gradualmente, in direzione sud, sino alla sommità dell'alta falesia che sovrasta il piazzale parcheggio. Raggiungere una sorta di "belvedere", piccolo piano formato da affioramenti calcarei con erosioni a doccia mascherati da vegetazione da cui si gode un'ottima vista su tutta la vallata e, purtroppo, sulla prospiciente cava dimessa; indietreggiare di pochi metri sino a raggiungere la base della dorsale seguita fin ora, dietro un masso si apre l'imbocco della Tana dello zoo

Bibliografia

I Cavernicoli Aggiornamento speleometrico del sistema turistico-carsico della Bàsura e delle altre cavità del vallone del Rio Vero, Toirano (SV) , anno:2003 *CHIESA Roberto* | **Atti V Convegno Speleologico Ligure "Toirano 2000" - Toirano (SV), 30 settembre - 1° ottobre 2000 - volume I** Settore 7 - S. Pietrino - Grotte di Toirano , anno:2001 *CHIESA Roberto* |

Riferimenti a Censimenti Speciali

Informazioni aggiuntive

RILIEVO

Gruppi

G.S.CYCNUS

Fauna

Modifiche

Cartografia:

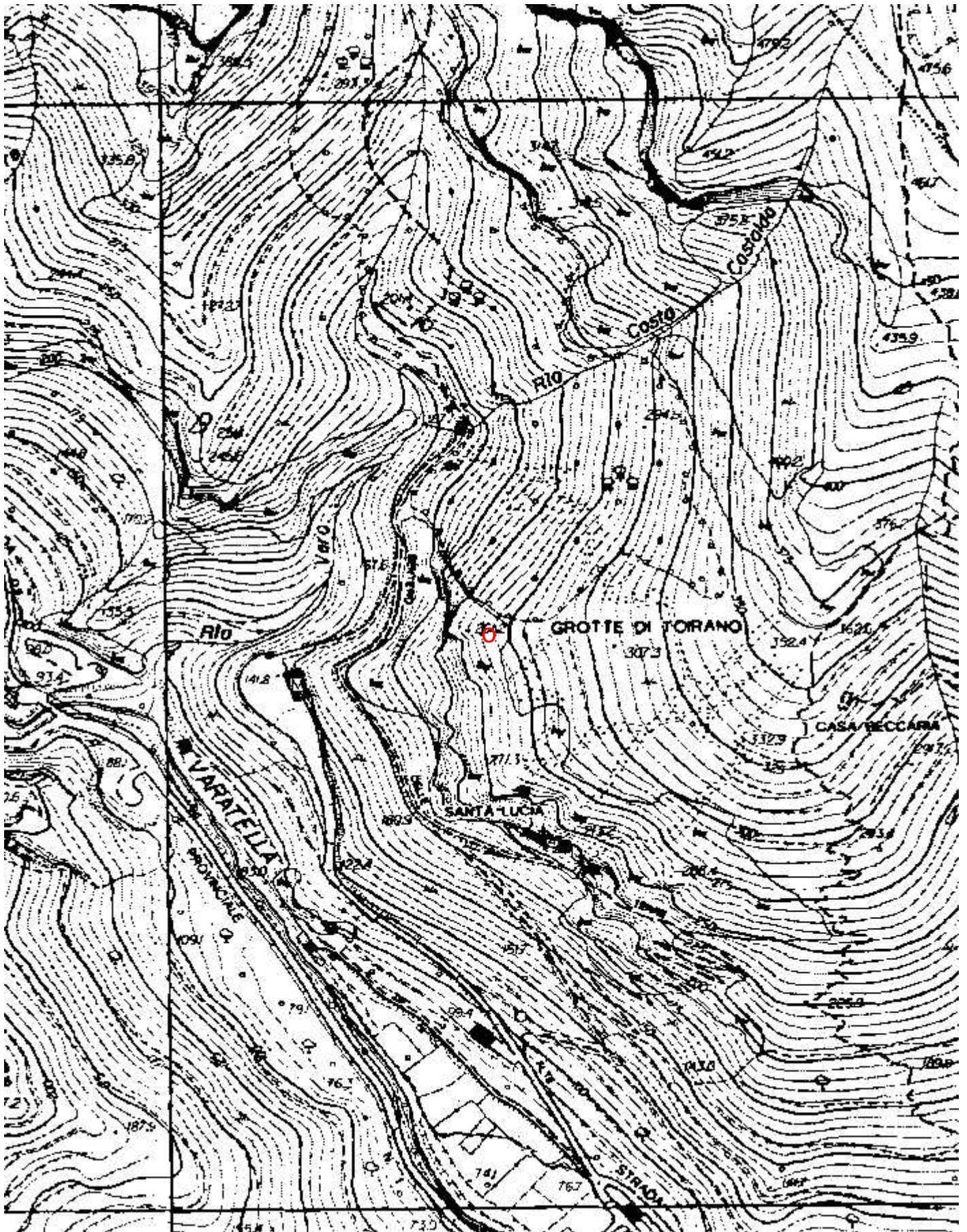

Coordinate convertite:

Geografiche WGS84: 8.20222 E 44.13642 N

Chilometriche WGS84: 436185 E 4887335 N 32T

TANA DELLO ZOO 1471 LI-SV
TOIRANO LOC. GROTTI DI TOIRANO
12.11.2000 G.S.CYCNUS
DIS. Chiesa R.

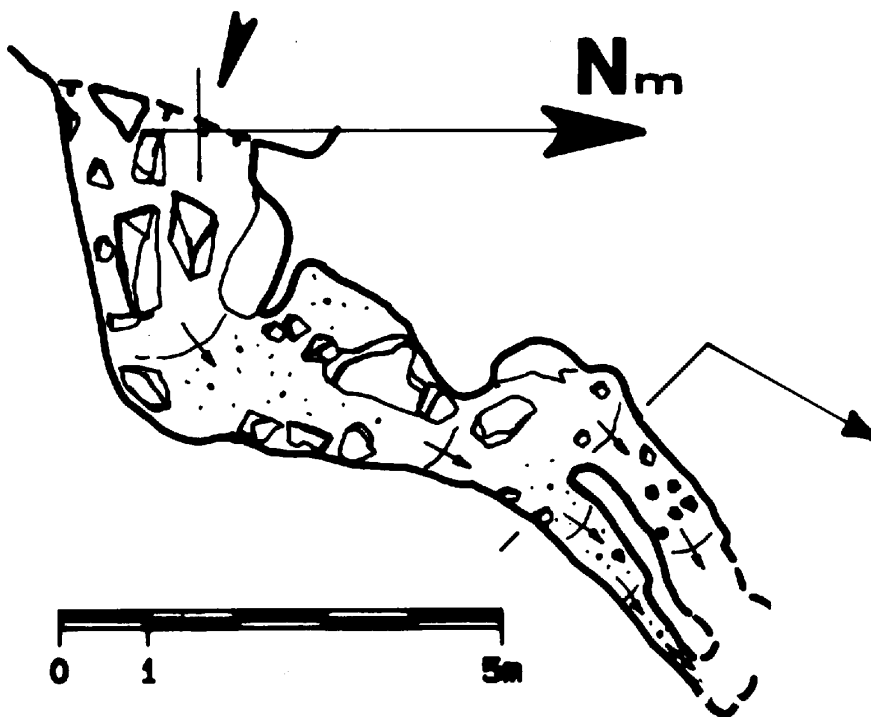

INGR.

