

Catasto Speleologico Ligure



SOCIETA
SPELEOLOGICA
ITALIANA

C A T A S T O delle G R O T T E D ' I T A L I A

Regione

LI

Provincia

SV

Numero

1316

Spec.

Data aggiornamento

28/07/2010

Nome

BURANCHETTO DI BAROZZO

Sinonimi

GROTTA M2

Comune :

CALIZZANO

Località

RIO BAROZZO

Monte

Valle

Area carsica

SV20 - BARDINETO

Terreno geologico

SPM

DOLOMIE DI SAN PIETRO DEI MONTI

Età

Triassico Medio

Sviluppo reale

41.6

Sviluppo planimetrico

13.6

Estensione

-

Dislivello positivo (+)

0

Dislivello negativo (-)

-26.2

Dislivello totale

26.2

| | | | |
|-------------------------|-----------------|--------------------|--------------------|
| Carta | Edizione | Quota alt. | Longitudine |
| Gauss Boaga Generiche | 0 | 880 | 1431352 |
| Specifica | | Quota cart. | Latitudine |
| | | 0 | 4895880 |
| Valutazione dato | | Quota GPS | |
| | | | |

Note

Idrologia

Andamento

Percorribilità

Sequenza pozzi

Data rilevamento

Rilevatori

TONERO I., VERRINI A.

Itinerario di accesso

Bibliografia

Bollettino del Gruppo Grotte C.A.I. Savona Bardineto: un'area carsica speleologicamente attiva , anno:1991 *SDOBBA Sergio* | **Stalattiti e Stalagmiti** 1986-1990: 5 anni di lavori e di ricerche del GSS nell'area carsica di Bardineto , anno:1979-1990 *DAL BO Giorgio, FRANCHELLI Silvano, MASSUCCO Rinaldo, PENNER Marcello, SANNA Adele, SANNA Claudia, SICCARDI Fabio, SIDOTI Tatiana, TONERO Ida* | **Stalattiti e Stalagmiti** Grotte del Bardinetese: la situazione catastale a fine anno 1990 , anno:1979-1990 *DAL BO Giorgio, FRANCHELLI Silvano, MASSUCCO Rinaldo, PENNER Marcello, SANNA Adele, SICCARDI Fabio, SIDOTI Tatiana, TONERO Ida, VERRINI Alberto* | **Stalattiti e Stalagmiti** Grotte del Bardinetese: la situazione catastale a fine anno 1992 , anno:1991-1992 *SANNA Adele, DAL BO Giorgio, FRANCHELLI Silvano, MASSUCCO Rinaldo, PENNER Marcello, SICCARDI Fabio, SIDOTI Tatiana, TONERO Ida, VERRINI Alberto* | **Grotte e Carsismo in Liguria** Grotte e Carsismo dell'Alta Val Bormida. La Bormida di Bardineto , anno:1993 *Gruppo Speleologico Savonese* |

Riferimenti a Censimenti Speciali

Informazioni aggiuntive

RILIEVO

Gruppi

GRUPPO SPELEOLOGICO SAVONESE

Fauna

Modifiche

Cartografia:

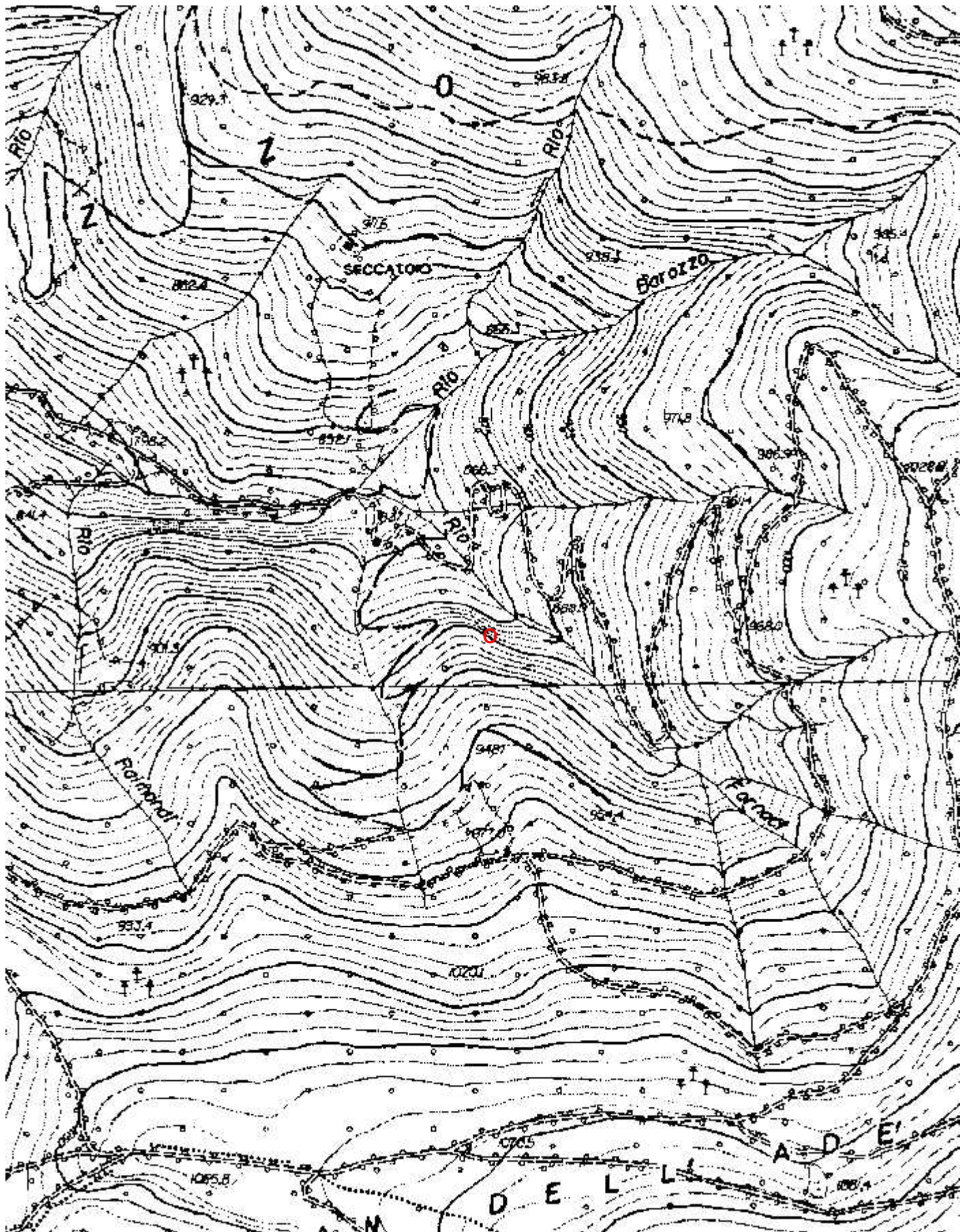

Coordinate convertte:

Geografiche WGS84: 8.14036 E 44.21275 N

Chilometriche WGS84: 431326 E 4895862 N 32T